

Łódź, 05-03-2025 r.

WUOZ-ZA.5140.19.2025.JSW

ZAWIADOMIENIE

Na podstawie § 14a oraz § 15 pkt 1, 3, 4, 5 rozporządzenia Ministra Kultury i Dziedzictwa Narodowego z dnia 26 maja 2011 r. w sprawie prowadzenia rejestru zabytków, krajowej, wojewódzkiej i gminnej ewidencji zabytków oraz krajowego wykazu zabytków skradzionych lub wywiezionych za granicę niezgodnie z prawem (Dz. U. z 2021 r., poz. 56; dalej: rozporządzenie), w związku z art. 3 pkt. 1 i 4, art. 4 pkt. 1, art. 6 ust. 1 pkt. 3 lit. a oraz art. 22 ust. 2 ustawy z dnia 23 lipca 2003 r. o ochronie zabytków i opiece nad zabytkami (Dz.U. z 2024 r., poz. 1292; dalej: u.o.z.o.z.), Łódzki Wojewódzki Konserwator Zabytków zawiadamia o sporządzeniu nowej karty ewidencyjnej zabytku archeologicznego łądowego nie wpisanego do rejestru zabytków, Kruszów 8 AZP 70-53/35, będącego śladem osadniczym nowożytnym. Stanowisko archeologiczne zlokalizowane jest na terenie działki ew. nr 346, 349/2, 350/2, 353/2, 354 obręb geodezyjny 0009 Kruszów, gm. Tuszyn, pow. łódzki-wschodni.

Uzasadnienie

Przedmiotowe stanowisko archeologiczne jest objęte ochroną konserwatorską w gminnej ewidencji zabytków Gminy Tuszyn. Dla obszaru stanowiska archeologicznego obowiązują ustalenia miejscowego planu zagospodarowania przestrzennego wprowadzonego uchwałą XLIX/379/2022 Rady Gminy w Tuszynie z dnia 31.01.2022 r. Konieczność sporządzenia nowej karty ewidencyjnej tego zabytku została podyktowana aktualizacją stanu wiedzy na jego temat po badaniach wykopaliskowych 2021 i 2025 r.

Zgodnie z art. 3 pkt. 1 u.o.z.o.z. zabytkiem archeologicznym nazywamy zabytek nieruchomy, będący powierzchniową, podziemną lub podwodną pozostałością egzystencji i działalności człowieka, złożoną z nawarstwień kulturowych i znajdujących się w nich wytworów bądź ich śladów albo zabytek ruchomy będący tym wytworem. Zgodnie z art. 6 ust. 1 pkt. 3 cytowanej ustawy do zabytków archeologicznych, zaliczamy m.in. pozostałości terenowe pradziejowego i historycznego osadnictwa.

Istotną przesłanką do ustanowienia ochrony konserwatorskiej są potencjalne zagrożenia dla stanu zachowania przedmiotowego stanowiska archeologicznego. Zgodnie z art. 4 u.o.z.o.z., ochrona zabytków polega na podejmowaniu przez organ administracji publicznej działań mających na celu, m.in. zapewnienie warunków prawnych, organizacyjnych i finansowych umożliwiających trwałe zachowanie zabytków oraz ich zagospodarowanie i utrzymanie.

Zgodnie z art. 22 ust. 2 u.o.z.o.z., wojewódzki konserwator zabytków prowadzi wojewódzką ewidencję zabytków w formie kart ewidencyjnych zabytków znajdujących się na terenie województwa. W myśl § 15.1 i § 15.4 rozporządzenia (...) o sporządzeniu nowej karty ewidencyjnej zabytku (...) wojewódzki konserwator zabytków zawiadamia niezwłocznie właściciela lub posiadacza zabytku, na co najmniej 14 dni przed planowanym terminem włączenia tej karty do wojewódzkiej ewidencji zabytków. Zgodnie z § 15 ust. 5 cytowanego rozporządzenia, o sporządzeniu nowej karty ewidencyjnej zabytku archeologicznego wojewódzki konserwator zabytków zawiadamia niezwłocznie także właściwego wójta (burmistrza, prezydenta miasta), w celu ujęcia tego zabytku w gminnej ewidencji zabytków.



Po upływie 14 dni od otrzymania zawiadomienia przez strony, nowa karta ewidencyjna zostanie włączona zarządzeniem ŁWKZ do wojewódzkiej ewidencji zabytków, a informacja o tym fakcie będzie dostępna na stronie BIP WUOZ w Łodzi. Po włączeniu karty do wojewódzkiej ewidencji zabytków wójt (burmistrza, prezydenta miasta) powinien ją włączyć również do gminnej ewidencji zabytków

Anna Michalak

Łódzki Wojewódzki Konserwator Zabytków

Załącznik:

1. Karta Ewidencyjna zabytku archeologicznego lądowego nie wpisanego do rejestru zabytków, Kruszów 8 AZP 70-53/35

Otrzymują:

1. Wg. Rozdzielnika
2. aa.

Do wiadomości:

1. Gmina Tuszyń
2. WUOZ w Łodzi – strona internetowa

Sprawę prowadzi:

Jakub Sobko – Inspektor Wydział Zabytków Archeologicznych Wojewódzkiego Urzędu Ochrony Zabytków w Łodzi,
Tel. (42) 6358012

INFORMACJA DOTYCZĄCA PRZETWARZANIA DANYCH OSOBOWYCH

Zgodnie z art. 13 ust. 1 i 2 rozporządzenia Parlamentu Europejskiego i Rady (UE) 2016/679 z dnia 27 kwietnia 2016 r. (dalej Rozporządzenie) informujemy, że:

1. Administratorem Państwa danych osobowych jest Łódzki Wojewódzki Konserwator Zabytków. Siedzibą Łódzkiego Wojewódzkiego Konserwatora Zabytków jest Wojewódzki Urząd Ochrony Zabytków w Łodzi ul. Piotrkowska 99, 90-425 Łódź. Kontakt jest możliwy za pomocą telefonu: /42/ 635-80-00; adresu e-mail: sekretariat@wuoz-lodz.pl; skrytki ePUAP: /WUOZ-Lodz/skrytka.
2. W sprawach związanych z danymi osobowymi prosimy o kontakt z Inspektorem ochrony danych poprzez adres e-mail: iod@wuoz-lodz.pl.
3. Państwa dane osobowe przetwarzane będą w celu realizacji czynności urzędowych w związku z wypełnieniem obowiązku prawnego ciążącego na Administratorze (art. 6 ust. 1 lit. c Rozporządzenia), wykonywaniem zadania realizowanego w interesie publicznym lub w ramach sprawowania władzy publicznej (art. 6 ust. 1 lit. e Rozporządzenia), realizacji umowy, wydania decyzji/ postanowienia/ pozwolenia lub zezwolenia/ zaświadczenia, udzielenia informacji publicznej w sprawach należących do właściwości rzeczowej Administratora, prowadzenia postępowania egzekucyjnego, wpisania lub wypisania obiektu z rejestru.
4. W związku z przetwarzaniem danych w celach wskazanych powyżej, Państwa dane osobowe mogą być udostępniane innym odbiorcom lub kategoriom odbiorców. Odbiorcami danych mogą być:
 - 4.1. podmioty upoważnione do odbioru Państwa danych osobowych na podstawie odpowiednich przepisów prawa;
 - 4.2. podmioty, które przetwarzają Państwa dane osobowe w imieniu Administratora, na podstawie zawartej umowy powierzenia przetwarzania danych osobowych (tzw. podmioty przetwarzające).
5. Państwa dane osobowe będą przetwarzane przez okres niezbędny do realizacji wskazanego powyżej celu, a także przez wymagany przepisami prawa okres archiwizacji zgodny z kategorią archiwalną, wynikającą z Jednolitego rzeczowego wykazu akt organów zespolonej administracji rządowej w województwie i urzędów obsługujących te organy.
6. W związku z przetwarzaniem przez Administratora danych osobowych przysługuje Państwu:
 - 6.1. prawo dostępu do treści danych, na podstawie art. 15 Rozporządzenia;
 - 6.2. prawo do sprostowania danych, na podstawie art. 16 Rozporządzenia;
 - 6.3. prawo do usunięcia danych, na podstawie art. 17 Rozporządzenia;
 - 6.4. prawo do ograniczenia przetwarzania danych, na podstawie art. 18 Rozporządzenia;
 - 6.5. prawo wniesienia sprzeciwu wobec przetwarzania danych, na podstawie art. 21 Rozporządzenia.(Uwaga: realizacja powyższych praw musi być zgodna z przepisami prawa, na podstawie których odbywa się przetwarzanie danych oraz dotyczącymi archiwizacji).
7. W przypadku, w którym przetwarzanie Państwa danych odbywa się na podstawie zgody (tj. art. 6 ust. 1 lit. a Rozporządzenia), przysługuje Państwu prawo do cofnięcia jej w dowolnym momencie.
8. Macie Państwo prawo wniesienia skargi do organu nadzorczego tj. Prezesa Urzędu Ochrony Danych Osobowych, gdy uznają Państwo, że przetwarzanie danych osobowych narusza przepisy Rozporządzenia.
9. Podanie przez Państwa danych osobowych jest obowiązkowe i jest warunkiem prowadzenia sprawy w Wojewódzkim Urzędzie Ochrony Zabytków w Łodzi.
10. Państwa dane nie będą przetwarzane w sposób zautomatyzowany w tym również w formie profilowania.

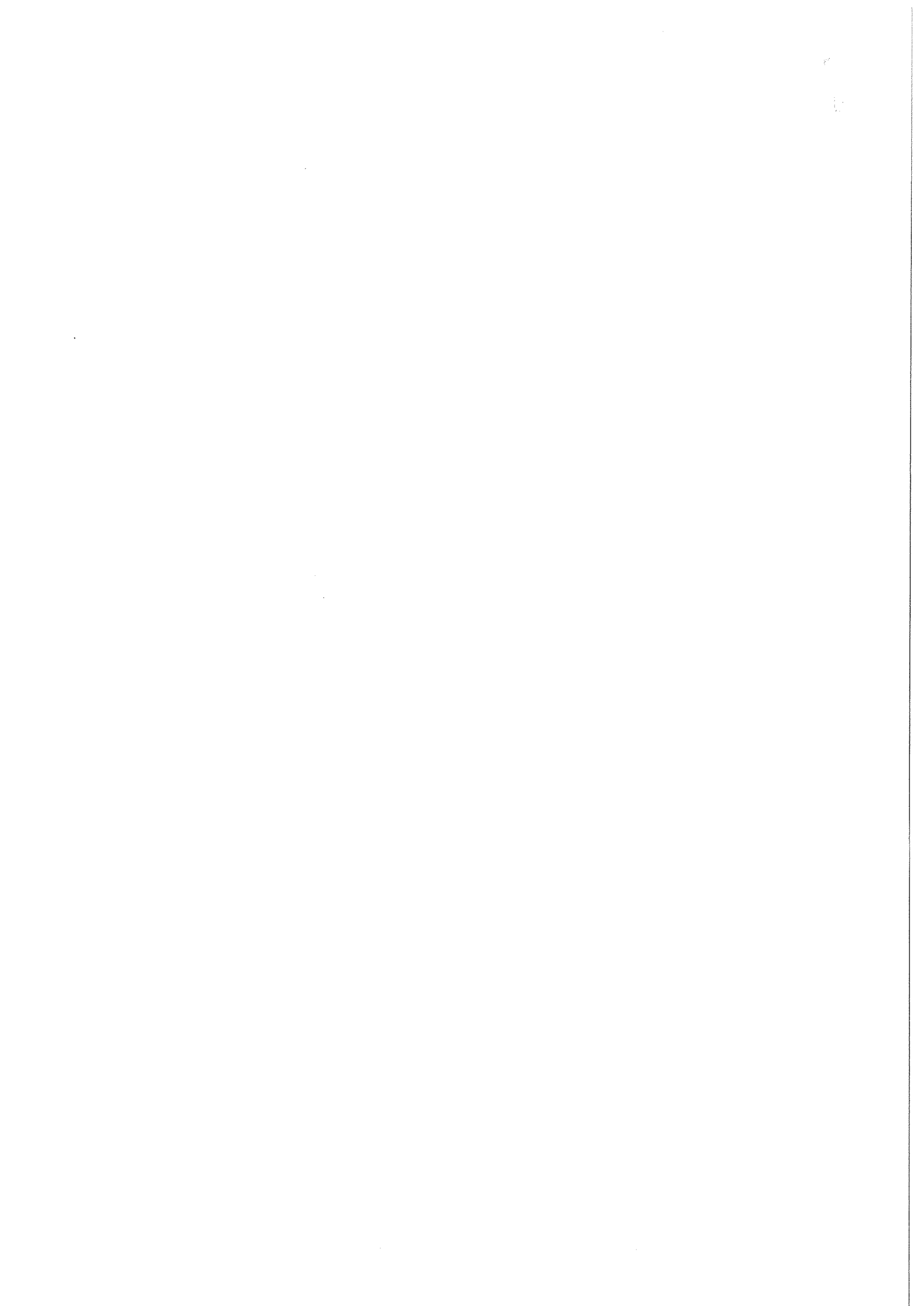

A Z P		KARTA EWIDENCYJNA ZABYTKU ARCHEOLOGICZNEGO ŁĄDOWEGO								A	T	X	N	W	P	L	
X		X		X		X		X		X		X		X		X	
1	LOKALIZACJA																
M.	Kruszów																
Nr stan. w miejscowości	8																
GMINA	Tuszyn																
POWIAT	łódzki-wschodni																
WOJEWÓDZTWO	łódzkie																
AZP nr obsz.	70-53	nr st.	35														
Współrz. geogr.	N	E															
Nazwa lokalna																	
Nr działki ewidencyjnej	346, 349/2, 350/2, 353/2, 354																
Identyfikator działki ewidencyjnej	0009 Kruszów																
Właściciel terenu	Prywatny																
5	KLASYFIKACJA FUNKCJONALNO-KULTUROWO-CHRONOLOGICZNA STANOWISKA																
nr	funkcja	kultura															
1.	Ślad osadniczy	chronologia XVI-XVIII w.															
		opis materiałów, obiektów, warstw oraz form terenowych															
		12 fragmentów ceramiki, 27 obiektów (brak materiału)															
6	OPIS OBSZARU STANOW.		7	ZAGROŻENIA		8	WNIOSKI KONSERWAT.		10	WYKONANIE KARTY		11	WERYFIK. KONSERW.				
obserw. utrudniona	bez przeszk.		X				niezbędna szczegółowa inwentaryzacja		data (dd.mm.rrrr)		12.02.2025 r.		akceptacja WKZ				
pole otwarte	X		pole zamknięte				niezbędne badania archeologiczne		autor karty								
nasycenie znaleziskami:	równomierne						niezbędne działania administracyjne		J. Sobko				miejscowość, data				
jednocentryczne			wielocentryczne				9 AKTUALNA OCHRONA		określił chronologię				12 ZBIORY I NR INWENT.				
powierzchnia stanowiska:												miejsce przechowywania nr inwentarza					
≤ 1 ar	≤ 0,5 ha	≤ 1ha	≤ 5ha	≤ 15ha	> 15ha							MAiE Łódź					
X	X					plan zagospodarowania przestrzennego			sprawdził-konsultant AZP								
gęstość występowania znalezisk:						XLIX/379/2022 z dnia 31.01.2022											
mała	X	średnia	duża														

13	MAPA W SKALI 1:10.000 godło i nazwa arkusza	X	Y	15	DOKUMENTACJA	16	LITERATURA	17	INNE DANE
<p>15. Sprawozdanie wykonane przez mgr A. Kuzioła po badaniach wykopaliskowych oraz nadzoru archeologicznego przeprowadzonych w 2021 r.</p> <p>Sprawozdanie napisane przez K. Błaszczyk, M. Biskup, M. Lewandowski złożone w archiwum WUOZ w Łodzi wraz z dokumentacją z badań.</p> <p>Wykopaliskowo przebadano stanowisko w granicach działek 346, 350/2, 353/2, 354. W ramach badań odkryto w sumie 27 obiektów, bez materiału.</p> <p>Współrzędne:</p> <ol style="list-style-type: none"> 1. X 539352,04 Y 412565,89 2. X 539317,65 Y 412479,90 3. X 539374,53 Y 412430,95 4. X 539410,25 Y 412507,68 5. 539362,6311 Y 412497,10 									

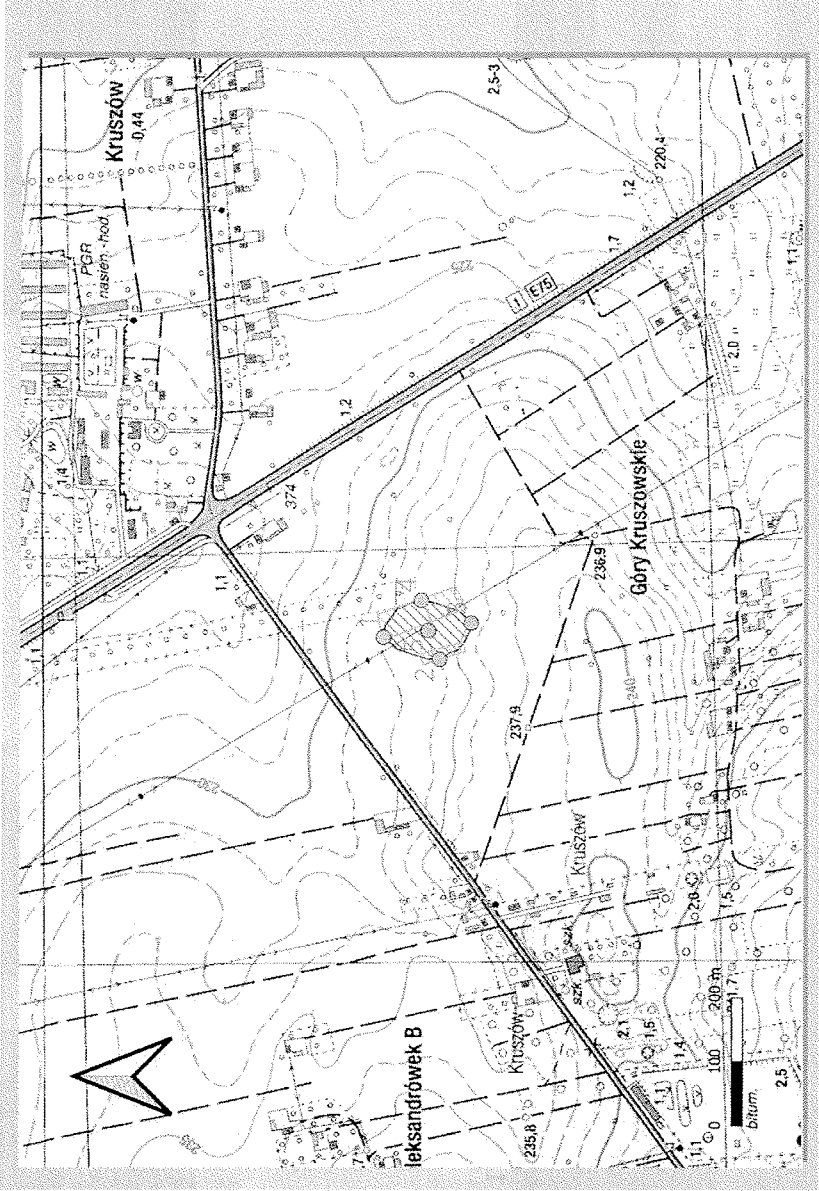

14	HISTORIA BADAŃ STANOWISKA (rok/ rodzaj badań/ autor i instytucja)
1986	AZP
2021	Badania wykopaliskowe
2025	Badania wykopaliskowe
<p>W. Świętosławski R. Prawniczak M. Lewandowski</p>	