

A Z P

KARTA EWIDENCYJNA ZABYTKU ARCHEOLOGICZNEGO

A T X N W P L
X

1 LOKALIZACJA		2 POŁOŻENIE FIZYCZNOGEOGRAFICZNE		3 UTWÓR GEOLOGICZNY		A T X N W P L	
M. Chetno		JEDNOSTKA FIZYCZNOGEOGRAFICZNA Wzgórze Radomszczańskie		luźny		zwizły	
Nr stan. w miejscowości 1		STREFA NADMORSKA (NADZALEWOWA) w morzu plaża mierzewa skarpa wał wydin.		określenie specjalistyczne		torf.-bagn. X	
GMINA Mastowice		DUŻE DOLINY		4 DOSTĘPNOŚĆ TERENU			
POWIAT radomszczański		w wodzie terasa denną		niezabud. X		zabudow.	
WOJEWÓDZTWO łódzkie		terasa nadzalewowa		pole orne		łąka	
AZP nr obsz. 81-54		równina obsz. falisty		sad		las	
Współrz. geogr. N 51°37'34" E 19°44'40.14"		obsz. pagórk.		torf		woda	
Nazwa lokalna		STREFA POZA DOLINAMI		teren przemysłowy			
Nr działki geodez. Chetno 140LP		obsz. górzysty		określenie bliższe			
Identyfikator EGB		FORMA SZCZEGÓLNA		Rezerwat archeologiczno - przyrodniczy.			
Właściciel terenu Lasy Państwowe		X					
5		KLASYFIKACJA FUNKcjONALNO-KULTUROWO-CHRONOLOGICZNA STANOWISKA					
nr		funkcja		chronologia		opis materiałów, obiektów, warstw oraz form terenowych	
1		grodzisko		wczesne średniowiecze (X-XII w.)		42 fr. cer. naczyniowej W terenie dobrze czytelne jest łącznie 5 linii wałów zachowanych w wysokości od 0,5 do ok. 5 m. Cztery miały charakter dookolny, jedna odcinkowa. Dzięki analizie LiDAR zidentyfikowano i pozytywnie zweryfikowano w terenie dalszą linię obronną (fosa) oraz kolejny niski wał poprzedzony fosą. Obie linie o charakterze odcinkowym. Ponadto zidentyfikowano rozcięcie drogowe od 5.	
6 OPIS OBSZARU STANOW.		7 ZAGROŻENIA		8 WNIOSKI KONSERWAT.		11 WERYFIK. KONSERW.	
obserw. utrudniona X bez przeszk.		Głównym zagrożeniem jest nielegalna eksploatacja kamienia w pobliskich kamieniołomach. Obecnie krawędź kamieniołomu znajduje się ok. 15 m od krawędzi wału odcinkowego.		niezbędna szczegółowa inwentaryzacja		akceptacja WKZ	
pole otwarte X pole zamknięte		Na terenie grodziska znaleziono także wkopy (związane z gospodarką leśną) niszczące waty i nawarstwienia.		niezbędne badania wykopaliskowe			
nasyconie żyznościami: równomierne				niezbędna interwencja administracyjna			
jednocentryczne wielocentryczne X				9 AKTUALNA OCHRONA		Miejscowość, data	
powierzchnia stanowiska:				nr rejestru zabytków 1056		12 ZBIORY I NR INWENT.	
-1 ar -0,5 ha -1ha -5ha -15ha >15ha				data wpisu do rejestru		miejsce przechowywania nr inwentarza	
gęstość występowania znalezisk:				park kulturowy		Stacja Archeologiczna	
mała X średnia duża				plan zagospodarowania przestrzennego		Ul w Białych Błotach	
				dr Jerzy Sikora			
				określili chronologię			
				dr Jerzy Sikora			
				sprawdził-konsultant AZP			

13 MAPA W SKALI 1:10.000 - UKŁAD WSPÓLRZĘDNYCH KARTOGRAF. 1992	15 DOKUMENTACJA	16 LITERATURA	17 INNE DANE
godło arkusza (nr i nazwa) 142.222	<p>15. J. Sikora, P. Kittel, Sprawozdanie z badań nieinwazyjnych osadnictwa grodowego Polski Centralnej, Łódź 2013 maszynopis w archiwum NID</p> <p>16. P. Wroniecki, M. Jaworski, M. Pisz, S. Rzeźnik, Badania nieinwazyjne osadnictwa grodowego Polski Centralnej, Warszawa 2013, maszynopis w archiwum NID.</p> <p>17. Chmielowska A., 1975, Osadnictwo w Polsce Środkowej w okresie od połowy X do połowy XIII w., PMMAEL, S.A., Nr. 22, s. 331-371.</p> <p>Chmielowska A., Marosik P., 1989, Wczesnośredniowieczne budownictwo obronne między Prosną a Pilicą, Warszawa - Łódź.</p> <p>Sikora J., 2008, Grodzisko wczesnośredniowieczne na Górze Chelmo. Badania, interpretacje, hipotezy, PMMAEL, Seria Etnograficzna, nr 34, s. 21 - 35.</p> <p>Sikora J., 2009, Ziemie Centralnej Polski we wczesnym średniowieczu. Studium archeologiczno - osadnicze, Łódź 2009.</p> <p><i>Diastlic: 865, 202, 160 - 195, 186 - 201</i> <i>Obeg 600/100</i> <i>0546 2460R2C</i></p>		

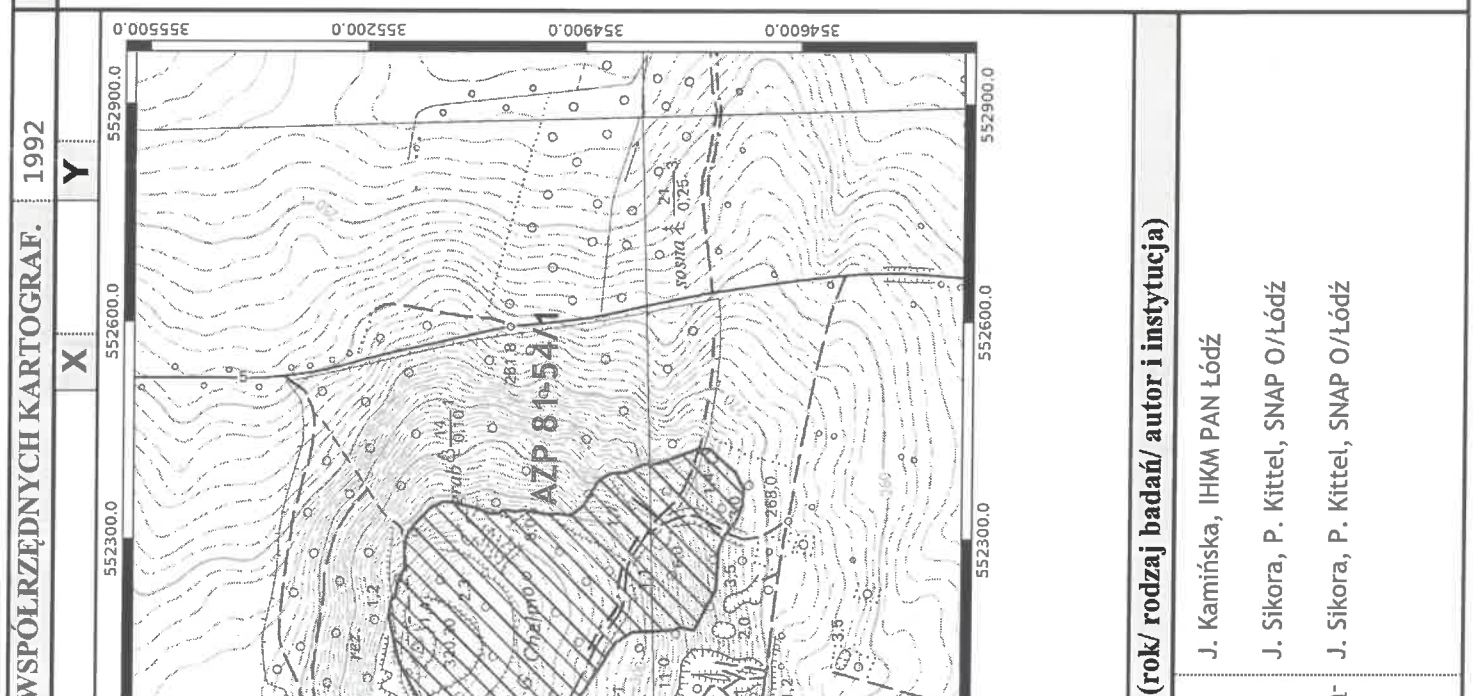

14 HISTORIA BADAŃ STANOWISKA (rok/ rodzaj badań/ autor i instytucja)	<p>1955-1956 wykopaliskowe, ratownicze J. Kamińska, IHKM PAN Łódź</p> <p>2013 powierzchniowe, lotnicze, LiDAR, geofizyczne, fosforowe J. Sikora, P. Kittel, SNAP O/Łódź</p> <p>2014 geofizyczne, fosforowe (uzupełniająca) J. Sikora, P. Kittel, SNAP O/Łódź</p>		
--	--	--	--

A Z P

KARTA EWIDENCYJNA ZABYTKU ARCHEOLOGICZNEGO

A	T	X	N	W	P	L
	X					X

1 LOKALIZACJA		2 POŁOŻENIE FIZYCZNOGEOGRAFICZNE		3 UTWÓR GEOLOGICZNY	
M. Krzepocinek		JEDNOSTKA FIZYCZNOGEOGRAFICZNA Kotlina Kolska		luźny <input checked="" type="checkbox"/> zwięzły <input type="checkbox"/> torf.-bagn. <input type="checkbox"/>	
Nr stan. w miejscowości 3		STREFA NADMORSKA (NADZALEWOWA)		określenie specjalistyczne	
GMINA Wartkowice		w morzu plaża mierzewa skarpa wal wydłm.		piasek	
POWIAT powiat łódzkie		DUŻE DOLINY		4 DOSTĘPNOŚĆ TERENU	
WOJEWÓDZTWO łódzkie		w wodzie terasa denna terasa nadzalewowa		niezbud. <input checked="" type="checkbox"/> śr.zabud. <input type="checkbox"/> zabudow.	
AZP nr obsz. 61-48		MAŁE DOLINY		pole orne <input checked="" type="checkbox"/> nieużytek <input checked="" type="checkbox"/> łąka	
nr st. 21		dno doliny stok doliny		sad <input type="checkbox"/> park <input type="checkbox"/> las	
Współrz. geogr. N 52°0'34.47" E 19°5'18.24"		X		torf <input type="checkbox"/> bagno <input type="checkbox"/> woda <input type="checkbox"/>	
Nazwa lokalna		krawędz doliny		teren przemyłowy <input type="checkbox"/>	
Nr działki geodez. Krzepocinek 3,4,5,6,7,8,9,10,11		X		określenie bliższe	
Identyfikator EGB		STREFA POZA DOLINAMI			
Właściciel terenu osoby fizyczne		równina obsz. fałszy obsz. pagórk. obsz. górzysły		doliny denud., niecki, jary, parowy	
		obsz. górzysły		kotlinki, zagłębienia bezodpływowe	
				jaszkie, schroniska skalne	
				FORMA SZCZEGÓLNA	
5 KLASYFIKACJA FUNKCJONALNO-KULTUROWO-CHRONOLOGICZNA STANOWISKA					
nr		funkcja		kultura	
1		śląd osadniczy		pradzieje	
2		osada		wczesne średniowiecze (X-XII w.)	
3		śląd osadniczy		późne średniowiecze, nowożytność	
6 OPIS OBSZARU STANOW. 7 ZAGROŻENIA 8 WNIOSKI KONSERWAT. 9 AKTUALNA OCHRONA 10 WYKONANIE KARTY 11 WERYFIK. KONSERW. 12 ZBIORY I NR INWENT.					
obsz. utrudniona		bez przeszk.		niezbędna szczegółowa inwentaryzacja	
pole otwarte <input checked="" type="checkbox"/>		pole zamknięte		niezbędne badania wykopaliskowe	
nasyżenie znalaziskami:		równomierne		niezbędna interwencja administracyjna	
jednocentryczne		wielocentryczne		dr Jerzy Sikora	
powierzchnia stanowiska:				określił chronologię	
-1 ar -0,5 ha		-1ha -5ha		nr rejestru zabytków	
				data wpisu do rejestru	
				park kulturowy	
				plan zagospodarowania przestrzennego	
częstość występowania znalazisk:				sprawdził-konsultant AZP	
mała <input checked="" type="checkbox"/>		średnia <input type="checkbox"/>		duża <input type="checkbox"/>	
				data (dd.mm,rrrr) 8.03.2015	
				autor karty	
				dr Jerzy Sikora	
				akceptacja WKZ	
				Miejscowość, data	
				miejsce przechowywania	
				nr inwentarza	
				Stacja Archeologiczna	
				Ul. w Białych Błotach	
opis materiałów, obiektów, warstw oraz form terenowych					
3 fr. cer. naczyńowej					
23 fr. cer. naczyńowej					
3 fr. cer. naczyńowej późnośredniowiecznej, 17 fr. cer. nacz. nowożytnej					
W badaniach geofizycznych zidentyfikowano anomalie, będące śladem obiektów osadniczych osady.					

13	MAPA W SKALI 1:10.000 - UKŁAD WSPÓLRZĘDNYCH KARTOGRAF.	1965
godło arkusza (nr i nazwa)	112.443	X Y

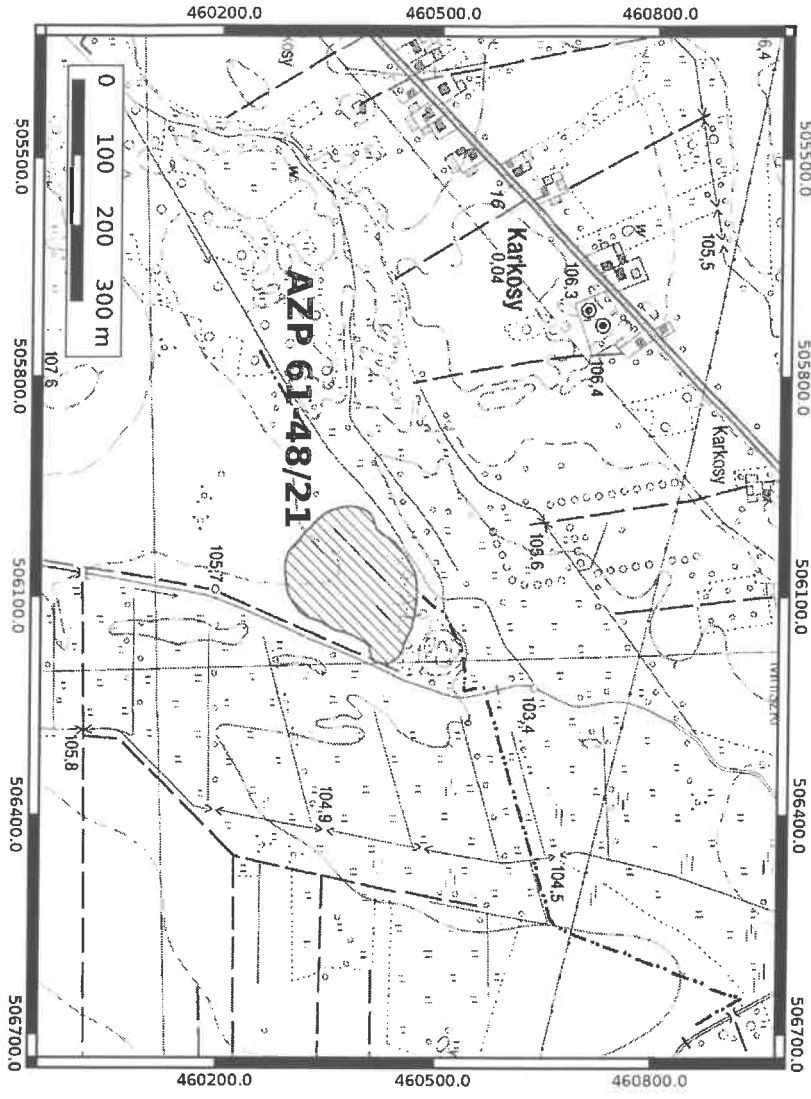

14 HISTORIA BADAŃ STANOWISKA (rok/ rodzaj badań/ autor i instytucja)

1996	Badania powierzchniowe AZP	P. Kurowicz (Muzeum w Sieradzu)
2014	Badania powierzchniowe, geofizyczne, LiDAR, fotografia lotnicza, badania fosforowe	J. Sikora, P. Wroniecki, P. Kittel SNAP O/Łódź, Instytut Archeologii UŁ

15 DOKUMENTACJA **16 LITERATURA** **17 INNE DANE**

15. J. Sikora, P. Kittel, Kontynuacja badań nieinwazyjnych grodzisk Polski Centralnej: Chetmo, Ewinów, Krzepocinek, Spycimierz, Łódź 2014, maszynopis w archiwum NID.
- P. Wroniecki, M. Jaworski, S. Rzeźnik, Projekt "Kontynuacja badań nieinwazyjnych grodzisk Polski Centralnej" - sprawozdanie z perspektywy archeologicznej (Góra Chetmo, Ewinów, Krzepocinek, Spycimierz, Warszawa 2013, maszynopis w archiwum NID.
- 16.
17. Badania AZP na arkuszu 61-48 wykonywane były przez dwie ekipy: W 1989 r. K. Cyrek przeprowadził badania w północnej części obszaru na zlecenie delegatury PSOZ w Płocku, zaś 1996 r. P. Kurowicz wykonał badania w południowej części obszaru na zlecenie delegatury PSOZ w Sieradzu. prawdopodobnie nie miał wiedzy o wykonaniu badań w części północnej i nie uwzględnił ich, nie kontynuując numeracji stanowisk. Numeracja stanowisk na arkuszu nie jest ujednolicona. Konieczne jest przeprowadzenie weryfikacji i unifikacji oznaczeń stanowisk na całym arkuszu.

A Z P

KARTA EWIDENCYJNA ZABYTKU ARCHEOLOGICZNEGO

A T X N W P L
X X X X X X

1 LOKALIZACJA		2 POŁOŻENIE FIZYCZNOGEOGRAFICZNE		3 UTWÓR GEOLOGICZNY			
M.	Krzepocinek	JEDNOSTKA FIZYCZNOGEOGRAFICZNA Kotlina Kolska		Iuzny		X	X
Nr stan. w miejscowości	1	STREFA NADMORSKA (NADZALEWOWA) w morzu plaża mierzeja skarpa wał wydłm.		TEREN NIEEKSPONOWANY TEREN EKSPONOWANY		X	X
GMINA	Wartkowie	DUŻE DOLINY w wodzie terasa denna terasa nadzalewowa terasy wyższe brzeg wysoczyzny		krawędzie, stoki wklęsłe i proste stałdowania i niewielkie cyple cyple wybitne wały i garby wyniesienia o ekspozycji określonej		X	
POWIAT	poddębicki	MAŁE DOLINY dno doliny stok doliny X krawędź doliny		TEREN OSŁONIĘTY podstawa stoku doliny denud., niecki, jary, parowy		4 DOSTĘPNOŚĆ TERENU niezabud. X śr.zabud. zabudow. pole orne X nieużytek łąka sad park las torf bagno woda	
AZP nr obsz.	61-48	nr st.	20	TEREN OSŁONIĘTY podstawa stoku doliny denud., niecki, jary, parowy		teren przemysłowy określenie bliższe	
Współrz. geogr.	N 52°0'38.73"	E	19°5'24.33"	STREFA POZA DOLINAMI równina obsz. fałszy obsz. pagórk. obsz. górzysły			
Nazwa lokalna				jaskinie, schroniska skalne			
Nr działki geodez.	Krzepocinek 1	2, 81, 1011		FORMA SZCZEGÓLNA			
Identyfikator EGB							
Właściciel terenu	osoba fizyczna						
KLASYFIKACJA FUNKCJONALNO-KULTUROWO-CHRONOLOGICZNA STANOWISKA							
nr	funkcja	kultura		chronologia		opis materiałów, obiektów, warstw oraz form terenowych	
1	grodzisko			wczesne średniowiecze (XI w.)		2 fr. cer. naczyńowej Wały grodziska silnie zniwelowane i słabo czytelne w terenie. Od NW silnie podorane, tworzą skarpe.	
6 OPIS OBSZARU STANOW.		7 ZAGROŻENIA		8 WNIOSKI KONSERWAT.		10 WYKONANIE KARTY	
obsz. utr. ustronna bez przeszk. X		Znaczne zniszczenie grodziska wskutek trwającej orki.		niezbędna szczegółowa inwentaryzacja		data (dd.mm.rrrr) 8.03.2015	
pole otwarte X pole zamknięte				niezbędne badania wykopaliskowe		autor karty	
nasyćcenie znaleźszkami: równomierne				niezbędna interwencja administracyjna		dr Jerzy Sikora	
jednocentryczne wielocentryczne X				9 AKTUALNA OCHRONA		określił chronologię	
Powierzchnia stanowiska:				nr rejestru zabytków 355		dr Jerzy Sikora	
-1 ar -0,5 ha -1ha -5ha -15ha >15ha				data wpisu do rejestru			
X				park kulturowy			
Restość występowania znalezisk:				plan zagospodarowania przestrzennego		sprawdził-konsultant AZP	
mała X średnia duża							
11 WERYFIK. KONSERW.		12 ZBIORY I NR INWENT.					
akceptacja WKZ		miejsce przechowywania nr inwentarza					
		Stacja Archeologiczna					
		Ul. w Białych Błotach					

13 MAPA W SKALI 1:10.000 - UKŁAD WSPÓLRZĘDNYCH KARTOGRAF. 1992
 godło arkusza (nr i nazwa) 112.443 X Y

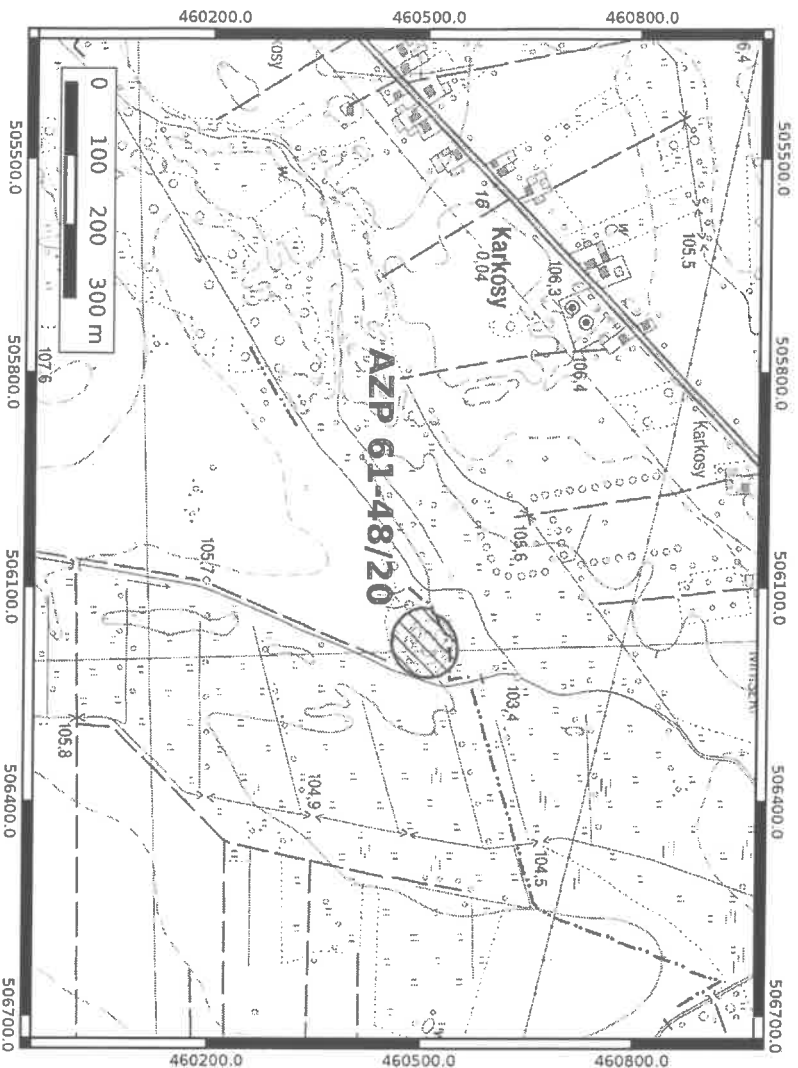

14 HISTORIA BADAŃ STANOWISKA (rok/ rodzaj badań/ autor i instytucja)

1955	Badania wykopaliskowe, sondażowe	T. Poklewski, IHKM PAN Łódź
1996	Badania powierzchniowe AZP	P. Kurowicz (Muzeum w Sieradzu)
1998-	Badania wykopaliskowe	A. Marciniak-Kajzer (IAUL), T. Horbacz (PSOZ Sieradz)
1999		
2003-2004	Badania wykopaliskowe, weryfikacyjne	M. Kara, G. Teske IAI E PAN O/Poznań
2014	Badania powierzchniowe, geofizyczne, LiDAR, fotografia lotnicza, badania fosforowe	J. Sikora, P. Wroniecki, P. Kittel SNAP O/Łódź, Instytut Archeologii UŁ

15 DOKUMENTACJA 16 LITERATURA 17 INNE DANE

15. J. Sikora, P. Kittel, Kontynuacja badań nieinwazyjnych grodzisk Polski Centralnej: Chetno, Ewinów, Krzepocinek, Spycimierz, Łódź 2014, maszynopis w archiwum NID.
- P. Wroniecki, M. Jaworski, S. Rzeźnik, Projekt "Kontynuacja badań nieinwazyjnych grodzisk Polski Centralnej" - sprawozdanie z perspektywy archeologicznej (Góra Chetno, Ewinów, Krzepocinek, Spycimierz, Warszawa 2013, maszynopis w archiwum NID).
16. Chmielowska A., Marosiak P., 1989, Wczesnośredniowieczne budownictwo obronne między Prosną a Pilicą, Warszawa - Łódź.
- Kara M., Krapiec M., Teske G. 2006. Wyniki badań archeo-dendrochronologicznych wybranych grodzisk wczesnośredniowiecznych z terenu historycznej Wielkopolski, przeprowadzonych w 2005 roku, Fontes Archaeologici Posnanienses 42, 125-144.
- Kamińska J., 1953, Grody wczesnośredniowieczne ziem Polski środkowej na tle osadnictwa, Łódź.
- Kamińska J., 1971, Grody Polski Środkowej w organizacji wczesnopanństwa-wej, PMMAEL, S.A., Nr 18, s. 41-74.
- Marciniak-Kajzer A., Horbacz T. J. 1999. Grodzisko w Krzepocinku (gm. Wartkowie, pow. poddębicki) w świetle badań ratowniczych przeprowadzonych w 1999, Łódzkie Sprawozdania Archeologiczne 5, 241-256.
- Marciniak-Kajzer A., Horbacz T. J. 2000. Krzepocinek. Wczesnośredniowieczne grodzisko pierscieniowate na ziemi łęczyckiej, [w:] *Archaeologia et historia. Jubileuszowa dedykowana Pani profesor Romanie Barnycz-Gupieńcowej*, Łódź, 265-279.
- Sikora J., 2009, Ziemie Centralnej Polski we wczesnym średniowieczu. Studium archeologiczno - osadnicze, Łódź 2009.
17. Grodzisko w badaniach AZP figuruje na arkuszu 61-48 pod numerem 20. Jednak arkusz ten wykonywany był równolegle przez dwie ekipy, nie współpracujące ze sobą, działające na zlecenie dwóch delegatur PSOZ, w Sieradzu i Płocku (później Skiermiewice):
- W 1989 r. K. Cyrek przeprowadził badania w północnej części obszaru na zlecenie delegatury PSOZ w Płocku, zaś 1996 r. P. Kurowicz wykonał badania w południowej części obszaru na zlecenie delegatury PSOZ w Sieradzu. prawdopodobnie nie miał wiedzy o wykonaniu badań w części północnej i nie uwzględnił ich, nie kontynuując numeracji stanowisk.
- W ten sposób numer 20 na arkuszu nosi równolegle stanowisko w Jankowie, gm. Łęczycą, pow. łęczycki, woj. łódzkie, stanowisko 10 (w miejscowości). Konieczne jest przeprowadzenie weryfikacji badań na tym arkuszu oraz ujednolicenie numeracji stanowisk.

AZP

KARTA EWIDENCYJNA ZABYTKU ARCHEOLOGICZNEGO

A T X N W P L
X X X X X X

1 LOKALIZACJA		2 POŁOŻENIE FIZYCZNOGEOGRAFICZNE		3 UTWÓR GEOLOGICZNY		4 DOSTĘPNOŚĆ TERENU			
M. Mnichów	Nr stan. w miejscowości 1	JEDNOSTKA FIZYCZNOGEOGRAFICZNA STREFA NADMORSKA (NADZALEWOWA)	Kotlina Sieradzka	TEREN NIEEKSPONOWANY	TEREN EKSPONOWANY	luźny	X	zwietrzy	torf-bagn.
GMINA Sieradz		DUŻE DOLINY		TEREN EKSPONOWANY		określenie specjalistyczne			
POWIAT sieradzki		w wodzie		TEREN EKSPONOWANY		X			
WOJEWÓDZTWO łódzkie		terasa denna		TEREN EKSPONOWANY		X			
AZP nr obsz. 69-45		X		TEREN EKSPONOWANY		X			
nr st. 5		MAŁE DOLINY		TEREN EKSPONOWANY		X			
Współrz. geogr. N 51°37'18.53" E 18°44'14.47"		dno doliny		TEREN EKSPONOWANY		X			
Nazwa lokalna		stok doliny		TEREN EKSPONOWANY		X			
Nr działki geodez. Mnichów 223		krawędź doliny		TEREN EKSPONOWANY		X			
Identyfikator EGB 215, 244, 245, 22916		STREFA POZA DOLINAMI		TEREN EKSPONOWANY		X			
Właściciel terenu osoba prywatna		równina		TEREN EKSPONOWANY		X			
obsz. fałsisty		obsz. pagórk.		TEREN EKSPONOWANY		X			
obsz. górzyszy		obsz. górzyszy		TEREN EKSPONOWANY		X			
obsz. skałne		jaskinie, schroniska skalne		TEREN EKSPONOWANY		X			
FORMA SZCZEGÓLNA		FORMA SZCZEGÓLNA		TEREN EKSPONOWANY		X			
KLASYFIKACJA FUNKCJONALNO-KULTUROWO-CHRONOLOGICZNA STANOWISKA		obsz. średniowiecze (X-X w.)		TEREN EKSPONOWANY		X			
nr 1		funkcja grodzisko		TEREN EKSPONOWANY		X			
kultura		chronologia		TEREN EKSPONOWANY		X			
opis materiałowy, obiektów, warstw oraz form terenowych		opis materiałowy, obiektów, warstw oraz form terenowych		TEREN EKSPONOWANY		X			
3 fr. cer. (łącznie na okolicznych polach zalega 7 fr. cer. wczesnośrednio-wiecznej, 34 późnośredniowieczne i 66 nowożytnych, jest to najpewniej materiał redeponowany); Nasyp pierścieniowego grodu ok. 108x111 m, z wałem silnie zniwelowanym, o wysokości względnej nie przekraczającej 1,5 m.		3 fr. cer. (łącznie na okolicznych polach zalega 7 fr. cer. wczesnośrednio-wiecznej, 34 późnośredniowieczne i 66 nowożytnych, jest to najpewniej materiał redeponowany); Nasyp pierścieniowego grodu ok. 108x111 m, z wałem silnie zniwelowanym, o wysokości względnej nie przekraczającej 1,5 m.		TEREN EKSPONOWANY		X			
6 OPIS OBSZARU STANOW.		7 ZAGROŻENIA		8 WNIOSKI KONSERWAT.		10 WYKONANIE KARTY		11 WERYFIK. KONSERW.	
obsz. utrudniona		Objekt nie jest zagrożony.		niezbędna szczegółowa inwentaryzacja		data (dd.mm,rrrr) 12.09.2015		akceptacja WKZ	
pole otwarte		pole zamknięte		niezbędne badania wykopaliskowe		autor karty		Miejscowość, data	
nasycenie znaleźćskami:		równomiernie		niezbędna interwencja administracyjna		dr Jerzy Sikora		Miejscowość, data	
jednocentryczne		wielocentryczne		AKTUALNA OCHRONA		określił chronologię		12 ZBIORY I NR INWENT.	
powierzchnia stanowiska:		X		nr rejestru zabytków 42/A		dr Jerzy Sikora		miejsce przechowywania	
-1 ar -0,5 ha		-1ha -5ha		data wpisu do rejestru 15.03.1967		park kulturowy		nr inwentarza	
X		X		plan zagospodarowania przestrzennego		sprawdził-konsultant AZP		Stacja Archeologiczna	
gęstość występowania znaleźćsk:		mała		X		średnia		duża	
X		X		X		X		X	

13 MAPA W SKALI 1:10.000 - UKŁAD WSPÓŁRZĘDNYCH KARTOGRAF. 1992

godło arkusza (nr i nazwa) M-34-14-A-b-4 X Y

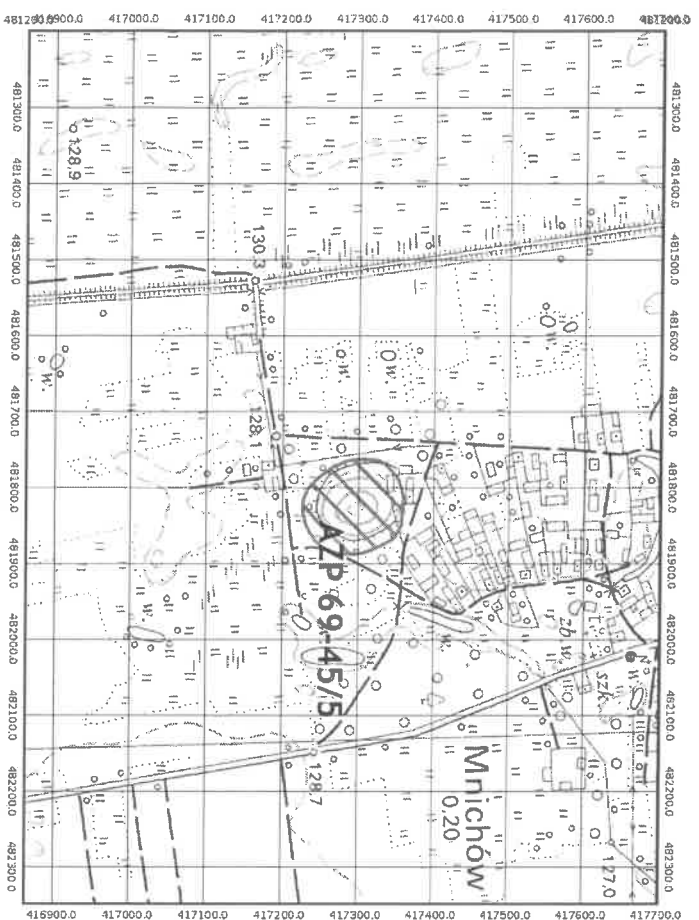

14 HISTORIA BADAŃ STANOWISKA (rok/ rodzaj badań/ autor i instytucja)

1948	powierzchniowe	W. Chmielewski, Łódź
1955,	wykopaliskowe	
1961		J. Kamińska, IHKM PAN Łódź
2004	wykopaliskowe	G. Teske, Kalisz
2014	powierzchniowe, lotnicze, LIDAR, geofizyczne, fosforowe geofizyczne, fosforowe (uzupełniająca ce)	J. Sikora, P. Kittel, P. Wroniecki, SNAP O/Łódź

15 DOKUMENTACJA 16 LITERATURA 17 INNE DANE

15. G. Teske, Wczesnośredniowieczne grodziska pierścieniowate w Bobrownikach - Okopach i Mnichowie w gm. Sieradz, woj. łódzkie (sprawozdanie z badań wykopaliskowych), 2004, archiwum WUOZ w Sieradzu
- J. Sikora, P. Kittel, Nieinwazyjne badania grodzisk Polski Centralnej. Sprawozdanie, Łódź 2016 maszynopis w archiwum NID
- P. Wroniecki, Nieinwazyjne badania grodzisk wczesnośredniowiecznych Polski Centralnej w 2015 r.: Mnichów (gm. Sieradz), Okopy (gm. Sieradz), Witów (gm. Burzenin) Warszawa 2015, maszynopis w archiwum NID.
16. Kamińska J. 1966. Grodzisko w Mnichowie, pow. Sieradz, Prace i Materiały Muzeum Archeologicznego i Etnograficznego w Łodzi, Seria archeologiczna., Nr 13, Łódź, s. 231 - 247.
- Łaszczewska T. 1975. Polska środkowa w okresie wędrówek ludów i w początkach wczesnego średniowiecza, Prace i Materiały Muzeum Archeologicznego i Etnograficznego w Łodzi, Seria archeologiczna, Nr. 22, s. 293-330.
- Chmielewska A., Marosik P., 1989, Wczesnośredniowieczne budownictwo obronne między Prosną a Pilicą, Warszawa - Łódź.
- Sikora J., 2009, Ziemię Centralnej Polski we wczesnym średniowieczu. Studium archeologiczno - osadnicze, Łódź 2009.
17. W trakcie badań J. Kamińskiej poniżej poziomów związanych z grodem wczesnośredniowiecznym zarejestrowano nawarstwienia i zabytki (fr. ceramiki naczyńowej) z okresu rzymskiego.
- Datowanie grodziska J. Kamińska ustaliła na V-VIII wiek, T. Łaszczewska na podstawie wyników tych samych badań na IX-X wiek. G. Teske na IX-X w.

AZP

KARTA EWIDENCYJNA ZABYTKU ARCHEOLOGICZNEGO

A T X N W P L
X X X X X X

1		LOKALIZACJA		2		POŁOŻENIE FIZYCZNOGEOGRAFICZNE		3		UTWÓR GEOLOGICZNY		
M.	Okopy	JEDNOSTKA FIZYCZNOGEOGRAFICZNA		Kotlina Sieradzka		TEREN NIEEKSPONOWANY		TEREN EKSPONOWANY		4		
Nr stan. w miejscowości		1		w morzu		plaża	mierzeja	skarpa	wał wyd.	okręślenie specjalistyczne		
GMINA		Sieradz		DUŻE DOLINY		X		staldowania i niewielkie cypie		4		
POWIAT		sieradzki		w wodzie		terasa denna	terasa nadzale-wowa	terasy wyższe	brzeg wysoczyzny	niezabud.		
WOJEWÓDZTWO		łódzkie		MAŁE DOLINY		X		cypie wybitne		pole orne		
AZP nr obsz.		71-46	nr st.	39	dno doliny		stok doliny	krawędź doliny	wały i garby		niezabud.	
Współrz. geogr.		N 51°31'18.02"	E 18°51'47.01"	STREFA POZA DOLINAMI		podstawa stoku		dolina denud., niecki, jary, parowy		sad		
Nazwa lokalna		Bobrowniki 88		równina		obsz. fałszy	obsz. pagórk.	obsz. górzysły	kotlinki, zagłębienia bezodpływowe		torf	
Identyfikator EGB		07.86		obsz. górzysły		jaskinie, schroniska skalne		FORMA SZCZEGÓLNA		teren przemysłowy		
Właściciel terenu		osoba prywatna		obsz. górzysły		jaskinie, schroniska skalne		FORMA SZCZEGÓLNA		określenie bliższe		
5		KLASYFIKACJA FUNKCJONALNO-KULTUROWO-CHRONOLOGICZNA STANOWISKA		TEREN OSOBNIEJ		podstawa stoku		określenie bliższe		Ogrodzona działka - łąka		
nr		funkcja		kultura		obsz. górzysły		określenie bliższe		Ogrodzona działka - łąka		
1		grodzisko		wczesne średniowiecze (IX-X, XII - XIII w. w.)		obsz. górzysły		określenie bliższe		Ogrodzona działka - łąka		
6		OPIS OBSZARU STANOW.		7		ZAGROŻENIA		8		WNIOSKI KONSERWAT.		
obsz. utr. d. n. a		bez przeszk.		X		Objekt nie jest zagrożony.		niezbędna szczegółowa inwentaryzacja		10		
pole otwarte		pole zamknięte		X				niezbędne badania wykopaliskowe		autor karty		
nasywienie znaleźćskami:		równomiernie		X				niezbędna interwencja administracyjna		dr Jerzy Sikora		
jednocentryczne		wielocentryczne		X				9		AKTUALNA OCHRONA		
powierzchnia stanowiska:								nr rejestru zabytków		45/A		
-1 ar		-0,5 ha	-1ha	-5ha	-15ha	>15ha	data wpisu do rejestru		15.09.1969			
X		X					park kulturowy					
gęstość występowania znalezisk:								plan zagospodarowania przestrzennego		sprawdził-konsultant AZP		
mala		X	średnia		duża							
11		WERYFIK. KONSERW.		12		ZBIORY I NR INWENT.		12		ZBIORY I NR INWENT.		
akceptacja WKZ				nr inwentarza				miejsce przechowywania		Stacja Archeologiczna		
Miejscowość, data								Ul. w Białych Błotach				

opis materiałów, obiektów, warstw oraz form terenowych

19 fr. cer.; łącznie na okolicznych polach zalega 28 fr. cer. naczyniowej z wczesnego średniowiecza, 4 fr. cer. późnośredniowiecznej i 4 fr. cer. nowożytniej, są one w większości efektem redepozycji).
Nasyj wałów o zachowanej wysokości względnej do 4,5 m obejmuje obszar 66 x 91, zniszczone od północy i wschodu. Łączna długość zachowanego reliktu wynosi ok. 115 m. Od południowego zachodu w wale widoczna jest przerwa szerokości ok. 8 m.

13	MAPA W SKALI 1:10.000 - UKŁAD WSPÓLRZĘDNYCH KARTOGRAF.	1992
godło arkusza (nr i nazwa)	M-34-14-B-C-4	X Y

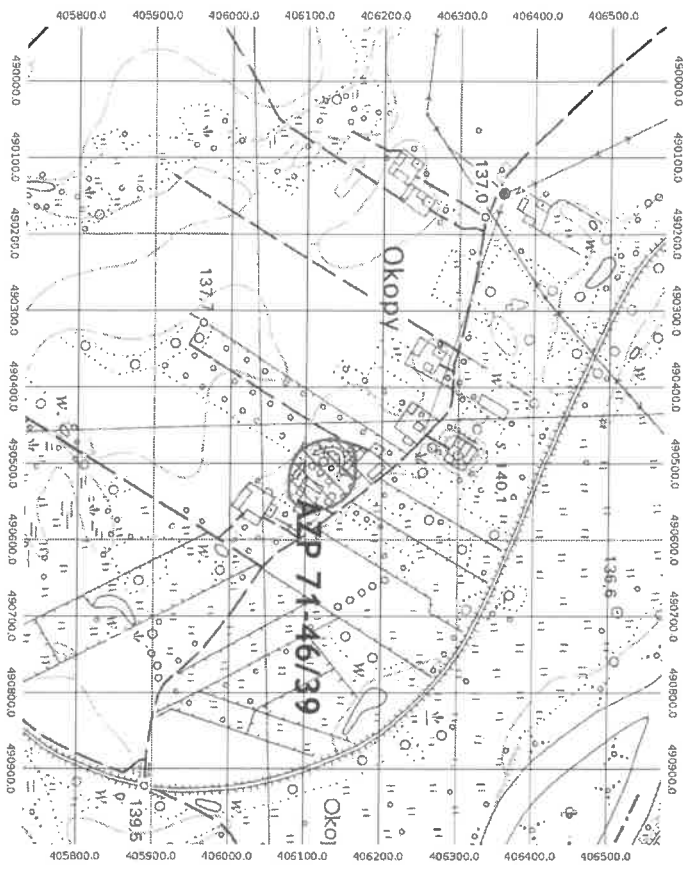

14 HISTORIA BADAŃ STANOWISKA (rok/ rodzaj badań/ autor i instytucja)

1936	powierzchniowe	R. Jakimowicz
1957	wykopaliskowe	J. Kamińska, IHKM PAN Łódź
2004	wykopaliskowe	G. Teske, Kalisz
2014	powierzchniowe, lotnicze, LiDAR, geofizyczne, fosforowe geofizyczne, fosforowe (uzupełniająca)	J. Sikora, P. Kittel, P. Wroniecki, SNAP O/Łódź

15	DOKUMENTACJA	16	LITERATURA	17	INNE DANE
----	--------------	----	------------	----	-----------

15. G. Teske, Wczesnośredniowieczne grodziska pierścieniowate w Bobrownikach - Okopach i Mnichowie w gm. Sieradz, woj. łódzkie (sprawozdanie z badań wykopaliskowych), 2004, archiwum WUOZ w Sieradzu
- J. Sikora, P. Kittel, Nieinwazyjne badania grodzisk Polski Centralnej. Sprawozdanie, Łódź 2016 maszynopis w archiwum NID
- P. Wroniecki, Nieinwazyjne badania grodzisk wczesnośredniowiecznych Polski Centralnej w 2015 r.: Mnichów (gm. Sieradz), Okopy (gm. Sieradz), Witów (gm. Burzenin) Warszawa 2015, maszynopis w archiwum NID.
16. Kamińska J. Kamińska J. 1960. Grodzisko w Okopach, pow. Sieradz, Prace i Materiały Muzeum Archeologicznego i Etnograficznego w Łodzi, Seria archeologiczna, t.5, s. 209 - 219.
- Kamińska J. 1971. Grody Polski Środkowej w organizacji wczesno państwowej Prace i Materiały Muzeum Archeologicznego i Etnograficznego w Łodzi, Seria archeologiczna, Nr 18, s. 41-74.
- Chmielowska A., Marosił P., 1989, Wczesnośredniowieczne budownictwo obronne między Proszą a Pilicą, Warszawa - Łódź.
- Sikora J., 2009, Ziemie Centralnej Polski we wczesnym średniowieczu. Studium archeologiczno - osadnicze, Łódź 2009.
17. Po badaniach J. Kamińskiej obiekt został uznany za pochodzący z XII-XIII wieku. Badania G. Teske pozwoliły na wydzielenie dwóch faz funkcjonowania warowni: starszej z IX-X wieku i młodszej z XII-XIII/XIV wieku.

AZP

KARTA EWIDENCYJNA ZABYTKU ARCHEOLOGICZNEGO

A T X N W P L

X X X X X X

1		LOKALIZACJA		2		POŁOŻENIE FIZYCZNOGEOGRAFICZNE		3		UTWÓR GEOLOGICZNY		4		DOSTĘPNOŚĆ TERENU			
M.	Rękoraj	JEDNOSTKA FIZYCZNOGEOGRAFICZNA		Równina Piotrkowska		TEREN NIEEKSPONOWANY		Iużny		X		zwieży		torf-bagn.			
Nr stan. w miejscowości		17		w morzu		plaża		mierzeja		skarpa		wał wyd.		TEREN EKSPONOWANY			
GMINA		Mszczoniew		DUŻE DOLINY		w wodzie		terasa denną		terasa nadzale-wowa		terasy wyższe czynn		brzeg wyso-			
POWIAT		piotrkowski		MAŁE DOLINY		X		dno dolny		stok dolny		X		krawędź dolny			
WOJEWÓDZTWO		łódzkie		MAŁE DOLINY		X		STREFA POZA DOLINAMI		równina		obsz. fałsisty		obsz. pagórk.			
AZP nr obsz.		71-54		nr st.		18		obsz. górzysły		obsz. górzysły		obsz. schroniska skalne		FORMA SZCZEGÓLNA			
Współrz. geogr.		N 51°30'56.47"		E 19°39'58.83"		X		TEREN OSŁONIĘTY		podstawa stoku		dolina denud., niecki, jary, parowy		kotłinki, zagłębienia bezodpływowe			
Nazwa lokalna				X				jaskinie, schroniska skalne									
Nr działki geodez.		Rękoraj 63		64, 9192, 82													
Identyfikator EGB																	
Właściciel terenu		osoba fizyczna															
KLASYFIKACJA FUNKCJONALNO-KULTUROWO-CHRONOLOGICZNA STANOWISKA																	
nr		funkcja		kultura		chronologia		opis materiałów, obiektów, warstw oraz form terenowych									
1		osada				wczesne średniowiecze (X-XII w.)		25 fr. cer.									
2.		ślad osadniczy				późne średniowiecze i okres nowożytny (XIV-XIX w.)		14 fr. cer.									
6 OPIS OBSZARU STANOW.						7 ZAGROŻENIA						8 WNIOSKI KONSERWAT.					
obsz. utrudniona		bez przeszk		X		Pole orne zagrożone pracami polowymi (orka), część stanowiska objęta zabudową niezamieszkanego gospodarstwa.		niezbędna szczegółowa inwentaryzacja		data (dd.mm,rrrr)		6.03.2015		akceptacja WKZ		11 WERYFIK. KONSERW.	
pole otwarte		X		pole zamknięte				niezbędne badania wykopaliskowe		autor karty		dr Jerzy Sikora		Miejscowość, data		12 ZBIORY i NR INWENT.	
maszce znaleziskami:		równomiernie						niezbędna interwencja administracyjna		określił chronologię		dr Jerzy Sikora		nr inwentarza		Stacja Archeologiczna	
jednocentryczne		wielocentryczne		X				9 AKTUALNA OCHRONA		nr rejestru zabytków		dr Jerzy Sikora		Ul. w Białych Błotach			
powierzchnia stanowiska:								plan zagospodarowania przestrzennego		data wpisu do rejestru		parł kulturowy		sprawdził-konsultant AZP			
-1 ar		-0,5 ha		-1ha		-5ha		-15ha		>15ha							
X		X															
gęstość występowania znalezisk:		mała		średnia		duża											

13	MAPA W SKALI 1:10.000 - UKŁAD WSPÓŁRZĘDNYCH KARTOGRAF.	1992
godło arkusza (nr i nazwa)	122.442 Moszczenica	X Y

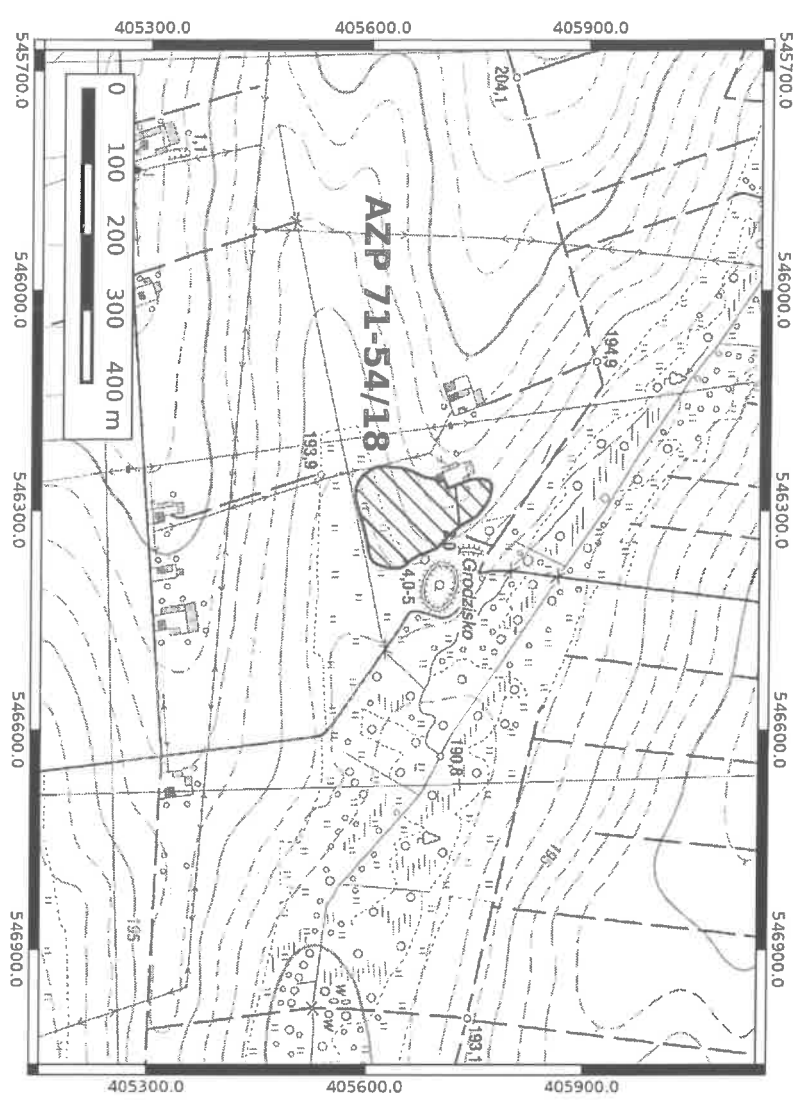

14	HISTORIA BADAŃ STANOWISKA (rok/ rodzaj badań/ autor i instytucja)	
----	--	--

2013	powierzchniowe, teledetekcyjne, pomiar geodezyjny (tachimetryczny), badania magnetyczne i elektrooporowe.	J. Sikora, P. Kittel, SNAP O/Łódź
------	---	-----------------------------------

15	DOKUMENTACJA	16	LITERATURA	17	INNE DANE
----	--------------	----	------------	----	-----------

15. J. Sikora, P. Kittel, Sprawozdanie z badań nieinwazyjnych osadnictwa grodowego Polski Centralnej, Łódź 2013 maszynopis w archiwum NID
- P. Wroniecki, M. Jaworski, M. Pisz, S. Rzeźnik, Badania nieinwazyjne osadnictwa grodowego Polski Centralnej, Warszawa 2013, maszynopis w archiwum NID.
16. Szukała M., 1990, Rękopis, st. 17, gm. Moszczenica, mps. w archiwum PSOZ w Piotrkowie Trybunalskim.
- 17.

AZP

KARTA EWIDENCYJNA ZABYTKU ARCHEOLOGICZNEGO

A T X N W P L

X X X X X X

1 LOKALIZACJA		2 POŁOŻENIE FIZYCZNOGEOGRAFICZNE		3 UTWÓR GEOLOGICZNY						
M. Rękoraj		JEDNOSTKA FIZYCZNOGEOGRAFICZNA STREFA NADMORSKA (NADZALEWOWA)	Równina Piotrkowska	Luźny	określenie specjalistyczne					
Nr stan. w miejscowości	15	w morzu	plaża	mierzeja	skarpa	wał wydłm.	TEREN NIEEKSPONOWANY	TEREN EKSPONOWANY	X	X
GMINA	Moszczenica	DUŻE DOLINY		TEREN OŚLONIĘTY		TEREN		4 DOSTĘPNOŚĆ TERENU		
POWIAT	Piotrkowski	w wodzie	terasa demna	terasa nadzalewowa	terasy wyższe	brzeg wysoczyzny	stałowania i niewielkie cyple	cyple wybitne	wały i garby	wyświetlenia o ekspozycji okrajowej
WOJEWÓDZTWO	łódzkie	MAŁE DOLINY		TEREN OŚLONIĘTY		TEREN		4 DOSTĘPNOŚĆ TERENU		
AZP nr obsz.	71-54	nr st.	1	X		podstawa stołu		niezabud.		
Współrz. geogr.	N 51°30'56.81"	E	19°40'8.59"	dno doliny	stok doliny	krawędź doliny	doliny demud., niecki, jary, parowy	pole orne	nieużytek	łąka
Nazwa lokalna		STREFA POZA DOLINAMI		X		kotlinki, zagłębienia bezodpływowe		sad	park	las
Nr działki geodez.	Rękoraj 64, 546, 521, 543, 541, 567, 548	równina		obsz. fałsisty	obsz. pagórk.	obsz. górzysty	jaskinie, schroniska skalne	torf	bagno	woda
Identyfikator EGB		WŁAŚCIECIEL TERENU		osoba fizyczna		FORMA SZCZEGÓLNA		teren przemyłowy		określenie bliższe
5 KLASYFIKACJA FUNKCJONALNO-KULTUROWO-CHRONOLOGICZNA STANOWISKA										
nr	funkcja	kultura		chronologia		opis materiałów, obiektów, warstw oraz form terenowych				
1	grodzisko			wczesne średniowiecze (IX-XII w.)		4 fr. cer.		obiekt czytelny w terenie w formie zamkniętego pierścienia wałów (68 x 76 m), od NW przylega zachowany odcinkowo fr. wału dl. ok. 50 m pierwotnie zamykający podkwastry drugi człon grodu o średnicy ok 64 m.		
6 OPIS OBSZARU STANOW.										
obszern. utrudniona		bez przeszk.	X	Stanowisko niszczone przez przebiegającą od N-E drogę. Powoduje ona podrywanie stoków watu grodziska. Na terenie grodziska obserwowano liczne ślady po wykorzystywaniu go w charakterze toru off-road dla quadów i samochodów 4x4 oraz wkopy						
pole obrarte	X	pole zamknięte								
nasycenie znaleźćskami:		równomierne								
jednocentryczne		wielocentryczne	X							
powierzchnia stanowiska:										
-1 ar	-0,5 ha	-1ha	-5ha	-15ha	>15ha					
		X								
7 ZAGROŻENIA										
8 WNIOSKI KONSERWAT.										
niezbędna szeregowa inwentaryzacja		data (dd,mm,rrrr)		26.11.2013						
niezbędne badania wykopaliskowe		autor karty								
niezbędna interwencja administracyjna		dr Jerzy Sikora								
9 AKTUALNA OCHRONA										
nr rejestru zabytków		982-IX-113; 364/A		dr Jerzy Sikora						
data wpisu do rejestru		1959; 1966)								
park kulturowy										
plan zagospodarowania przestrzennego		sprawdził-konsultant AZP								
10 WYKONANIE KARTY										
11 WERYFIK. KONSERW.										
akceptacja WKZ										
Miejscowość, data										
12 ZBIORY I NR INWENT.										
miejsce przechowywania		nr inwentarza								
Stacja Archeologiczna		Uł. w Białych Błotach								
gęstość występowania znaleźćsk:		mała		średnia		duża				
X		X		X						

13	MAPA W SKALI 1:10.000 - UKŁAD WSPÓLRZĘDNYCH KARTOGRAF.	1992
godło arkusza (nr i nazwa)	122.442 Moszczenica	X Y

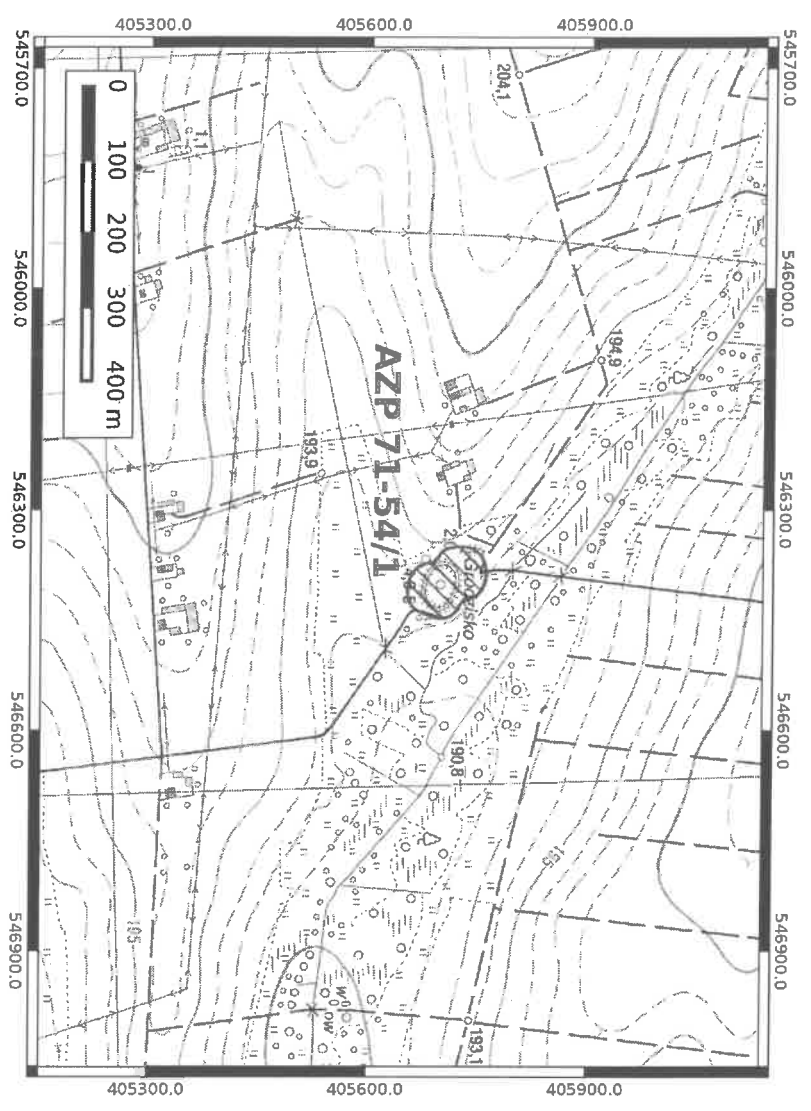

14 HISTORIA BADAŃ STANOWISKA (rok/ rodzaj badań/ autor i instytucja)

2013	powierzchniowe, teledetekcyjne, pomiar geodezyjny (tachimetryczny)	J. Sikora, P. Kittel, SNAP O/Łódź
------	--	-----------------------------------

15	DOKUMENTACJA	16	LITERATURA	17	INNE DANE
----	--------------	----	------------	----	-----------

15. J. Sikora, P. Kittel, Sprawozdanie z badań nieinwazyjnych osadnictwa grodowego Polski Centralnej, Łódź 2013 maszynopis w archiwum NID
16. P. Wroniecki, M. Jaworski, M. Pisz, S. Rzeźnik, Badania nieinwazyjne osadnictwa grodowego Polski Centralnej, Warszawa 2013, maszynopis w archiwum NID.
16. Chmielowska A., 1975, Osadnictwo w Polsce Środkowej w okresie od połowy X do połowy XIII w., PMMAEL, S.A., Nr. 22, s. 331-371.
- Chmielowska A., 1969, Badania na grodzisku wczesnośredniowiecznym w Rękoraju, pow. Piotrków Trybunalski, „Sprawozdania Archeologiczne”, t. 21, s. 209-213.
- Chmielowska A., 1970, Rękoraj, [w:] SSS, t. 4, Wrocław - Warszawa - Kraków, s. 495 - 496.
- Chmielowska A., 1979, Wczesnośredniowieczne grodzisko w Rękoraju, woj. Piotrkowskie, PMMAEL, SA.26, s. 67-83.
- Chmielowska A., Marosik P., 1989, Wczesnośredniowieczne budownictwo obronne między Prosną a Pilicą, Warszawa - Łódź.
- Łaszczewska T., 1975, Polska środkowa w okresie wędrówek ludów i w początkach wczesnego średniowiecza, PMMAEL SA., t. 22, s. 293-330.
17. Pomiar geodezyjny wykonany przez J. Tyrowicza w 1996 r. i ponownie w 2013 przez P. Kittela i J. Sikorę wykazał odmienną formę grodziska, w której dotychczasowy wał odcinkowy (wg. A. Chmielowskiej) należy uważać za relikłt obwarowań drugiego czlonu grodziska, zniszczonego częściowo przez drogę.

AZP

KARTA EWIDENCYJNA ZABYTKU ARCHEOLOGICZNEGO

A T X N W P L
X X X X X X

1 LOKALIZACJA		2 POŁOŻENIE FIZYCZNOGEOGRAFICZNE		3 UTWÓR GEOLOGICZNY		4 DOSTĘPNOŚĆ TERENU	
M. Stare Skoszewy		JEDNOSTKA FIZYCZNOGEOGRAFICZNA Wzniesienia Łódzkie		luźny X zwięźły torf.-bagno.		niezabud. X śr.zabud. X zabudow.	
Nr stan. w miejscowości 1		STREFA NADMORSKA (NADZALEWOWA)		określenie specjalistyczne		pole orne X nieużytek łąka	
GMINA Nowosolna		w morzu plaża mierzeja skarpa wał wzdłm.		piasek		sad park las	
POWIAT Łódzki wschodni		DUŻE DOLINY		TEREN NIEEKSPONOWANY		torf bagno woda	
WOJEWÓDZTWO Łódzkie		w wodzie terasa denna terasa nadzalewowa		TEREN EKSPONOWANY		teren przemysłowy	
AZP nr obsz. 64-53		nr st. 33		X		określenie bliższe	
Wspólrz. geogr. N 51°50'57.91" E 19°37'59.47"		MAŁE DOLINY		TEREN OSŁONIĘTY			
Nazwa lokalna		dno doliny stok doliny krawędź doliny		podstawa stoku			
Nr działki geodez. Skoszewy 101		STREFA POZA DOLINAMI		dolina dennud., niecki, jary, parowy			
Identyfikator EGB		równina obsz. fałisty obsz. pagórk. obsz. górzysły		kotlinki, zagłębienia bezodpływowe			
Właściciel terenu osoba fizyczna		FORMA SZCZEGÓLNA		jaskinie, schroniska skalne			
5 KLASYFIKACJA FUNKCJONALNO-KULTUROWO-CHRONOLOGICZNA STANOWISKA							
nr funkcja		kultura		chronologia		opis materiałów, obiektów, warstw oraz form terenowych	
1 gród				Wczesne średniowiecze		151 fr. cer. naczyniowej	
2 dwór rycerski				Późne średniowiecze		827 fr. ceramiki naczyniowej	
3 dwór szlachecki				Nowożytność		4628 fr. ceramiki naczyniowej, 229 fr. kaflí piecowych Dobre zachowany wał od strony E. Od strony SW słabo zachowany fr. waju zniszczony przez okopy. Z tej strony skarpa - krawędź doliny. Wały od N i S zniwelowane. Czytelne w geografice i na zdjęciach lotnicznych Wewnątrz anomalie geofizyczne związane z dworem now.	
6 OPIS OBSZARU STANOW.		7 ZAGROŻENIA		8 WNIOSKI KONSERWAT.		10 WYKONANIE KARTY	
obsz. utrudzona bez przeszk.		X		niezbędna szczegółowa inwentaryzacja		data (dd,mm,rrrr) 8.03.2015	
pole otwarte X pole zamknięte X				niezbędne badania wykopaliskowe		autor karty	
nawiszenie znalazzkami: równomierne X				niezbędna interwencja administracyjna		dr Jerzy Sikora	
jednocentryczne X wielocentryczne				9 AKTUALNA OCHRONA		określenie chronologiczne	
Powierzchnia stanowiska:				nr rejestru zabytków 1090		dr Jerzy Sikora	
-1 ar -0,5 ha -1ha -5ha -15ha >15ha				data wpisu do rejestru		mgr Łukasz Trzcziński	
X				park kulturowy		sprawdził-konsultant AZP	
częstość występowania znalazzek:				plan zagospodarowania przestrzennego			
mała średnia duża X							
11 WERYFIK. KONSERW.		12 ZBIORY I NR INWENT.					
akceptacja WKZ		miejsce przechowywania nr inwentarza					
Miejscowość, data		Stacja Archeologiczna					
		Uł w Białych Błotach					

13	MAPA W SKALI 1:10.000 - UKŁAD WSPÓŁRZĘDNYCH KARTOGRAF.	1965
godło arkusza (nr i nazwa)	112.443 Stryków	X Y

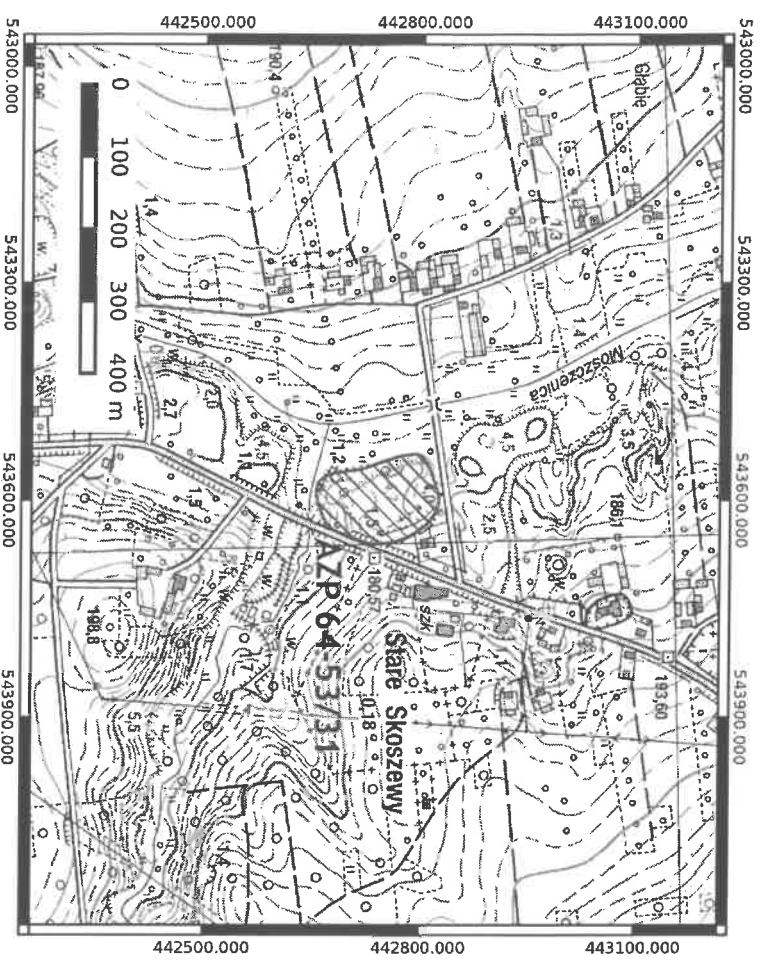

14 HISTORIA BADAŃ STANOWISKA (rok/ rodzaj badań/ autor i instytucja)

1983	powierzchniowe AZP	M. Góra (Muzeum A i E w Łodzi)
1989-	wykopaliskowe	A. Chmielowska (Muzeum A i E w Łodzi)
1992		
1993-	wykopaliskowe	M. Góra (Muzeum A i E w Łodzi)
1994		
2013	powierzchniowe, geofizyczne, lotnicze, LIDAR	J. Sikora, P. Kittel, P. Wroniecki SNAP O/Łódź, Instytut Archeologii UL

15 DOKUMENTACJA **16 LITERATURA** **17 INNE DANE**

15. J. Sikora, P. Kittel, Sprawozdanie z badań nieinwazyjnych osadnictwa grodowego Polski Centralnej, Łódź 2013 maszynopis w archiwum NID
- P. Wroniecki, M. Jaworski, M. Pisz, S. Rzeźnik, Badania nieinwazyjne osadnictwa grodowego Polski Centralnej, Warszawa 2013, maszynopis w archiwum NID.
16. Góra M., 2007, Wyniki badań wykopaliskowych grodziska w Skoszewach Starych, gmina Nowosolna, województwo łódzkie, PMMAEt, S.A., nr 43, 2007, s. 273-399.
- Marciniak-Kajzer A., 2011, Średniowieczny dwór rycerski w Polsce. Wizerunek archeologiczny, Łódź.
- 17.

AZP

KARTA EWIDENCYJNA ZABYTKU ARCHEOLOGICZNEGO

A T X N W P L
X X X X X X

1		LOKALIZACJA		2		POŁOŻENIE FIZYCZNOGEOGRAFICZNE		3		UTWÓR GEOLOGICZNY		
M.	Spycimierz	JEDNOSTKA FIZYCZNOGEOGRAFICZNA		Kotlina Kolska		TEREN NIEEKSPONOWANY		X		określenie specjalistyczne		
Nr stan. w miejscowości		1		w morzu		plaża	mierzeja	skarpa	wał wydm.	TEREN EKSPONOWANY		
GMINA		Uniejów		DUŻE DOLINY		X		krawędzie, stoki wklęsłe i proste		4		
POWIAT		poddębicki		w wodzie		terasa denna	terasa nadzalewowa	terasy wyższe	brzeg wysoczyzny	sfałdowania i niewielkie cypłe		
WOJEWÓDZTWO		łódzkie		X		MAŁE DOLINY		TEREN OSŁONIĘTY		niezabud.		
AZP nr obsz.		62-45	nr st.	74	MAŁE DOLINY		TEREN OSŁONIĘTY		podstawa stołu		X	
Współrz. geogr.		N 51°57'5.74"	E 19°47'8.88"	dno doliny		stok doliny	krawędź doliny	dolina dennud, niecki, jary, parowy		X		
Nazwa lokalna				STREFA POZA DOLINAMI		równina	obsz. fałszy	obsz. pagórk.	obsz. górzysty	kotlinki, zagłębienia bezodpływowe		
Nr działki geodez.		Spycimierz 947, 951, 955, 957, 960		równina		obsz. fałszy	obsz. pagórk.	obsz. górzysty	jaskinie, schroniska skalne		określenie bliższe	
Identyfikator EGB				FORMA SZCZEGÓLNA								
Właściciel terenu		osoby fizyczne		KLASYFIKACJA FUNKCJONALNO-KULTUROWO-CHRONOLOGICZNA STANOWISKA								
nr		funkcja		kultura		chronologia		opis materiałów, obiektów, warstw oraz form terenowych				
1		grodzisko		Średniowiecze (XI-XIV w.)		nowożytność		807 fr. cer. naczyniowej		akceptacja WKZ		
2		śląd osadniczy		nowożytność		6 fr. ceramiki naczyniowej		Relikty grodu słabo zachowane, ale nadal czytelne w terenie w postaci dookólnego wału oraz kopulastego nasypu w NW części obwodu grodowego		Miejscowość, data		
6		OPIS OBSZARU STANOW.		7		ZAGROŻENIA		8		WNIOSKI KONSERWAT.		
obsz. utr. utrudniona		X		bez przeszł.		X		niezbędna szczegółowa inwentaryzacja		data (dd,mm,rrrr)		
pole otwarte		X		pole zamknięte		X		niezbędne badania wykopaliskowe		autor karty		
nasyt. znaleziskami:		X		równomierne		X		niezbędna interwencja administracyjna		dr Jerzy Sikora		
jednocentryczne				wielocentryczne				9		AKTUALNA OCHRONA		
Powierzchnia stanowiska:								nr rejestru zabytków		określił chronologię		
-1 ar		-0,5 ha	-1ha	-5ha	-15ha	>15ha	data wpisu do rejestru		dr Jerzy Sikora			
częstość występowania znalezisk:		X						park kulturowy				
mała		średnia		duża		X		plan zagospodarowania przestrzennego		sprawdził-konsultant AZP		
11		WERYFIK. KONSERW.		12		ZBIORY I NR INWENT.		miejsce przechowywania		nr inwentarza		
								Stacja Archeologiczna				
								Ul. w Białych Błotach				

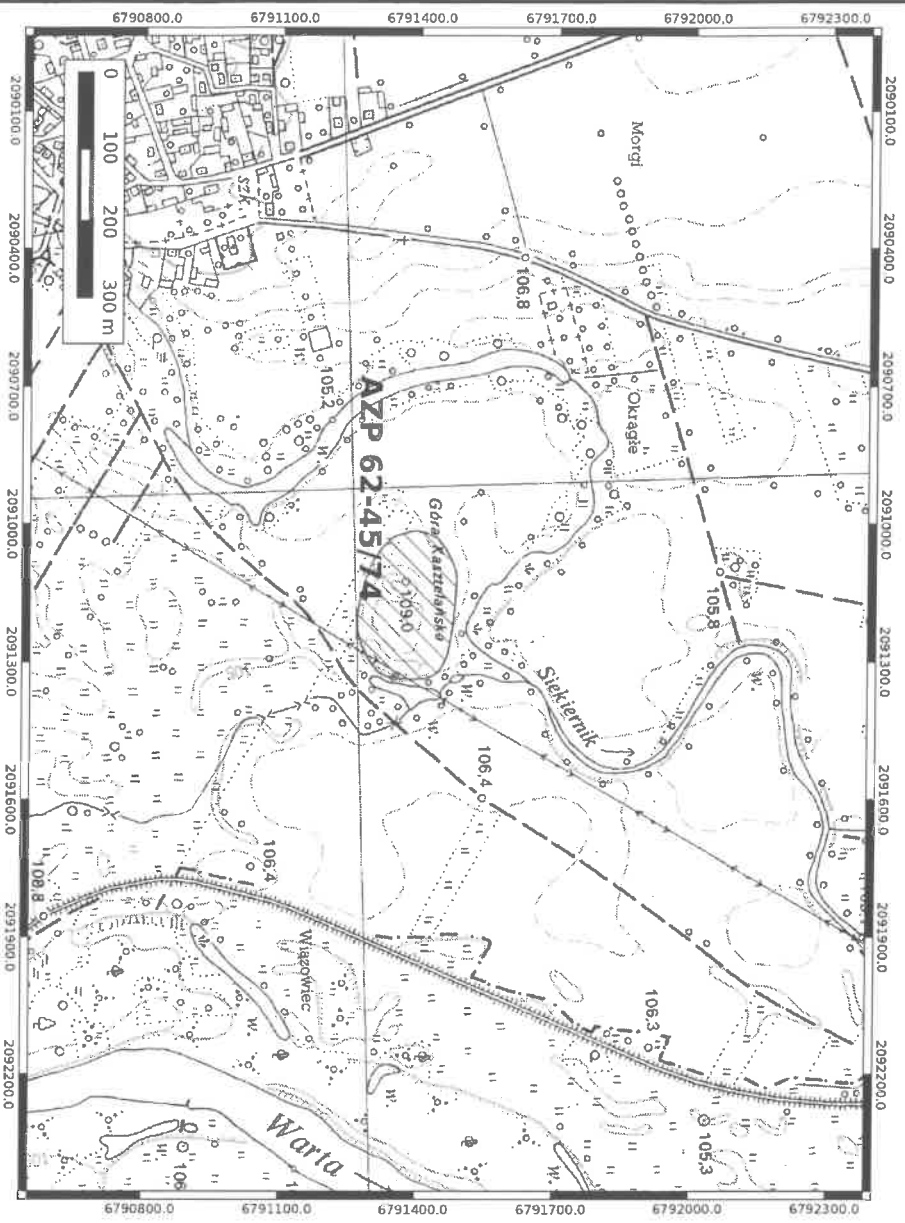

14 HISTORIA BADAŃ STANOWISKA (rok/ rodzaj badań/ autor i instytucja)

1949	Badania powierzchniowe	J. Kamińska (IHKM PAN Łódź)
1962-1963	Badania wykopaliskowe, elektrooporowe,	A. Nadolski, T. Poklewski, IHKM PAN Łódź
1976	Badania wykopaliskowe	J. Rybacki
1987	Badania powierzchniowe AZP	K. Gorczyca
2014	Badania powierzchniowe, geofizyczne, LiDAR, fotografia lotnicza, badania fosforowe	J. Sikora, P. Wroniecki, P. Kittel SNAP O/Łódź, Instytut Archeologii UŁ

15 DOKUMENTACJA

16 LITERATURA

17 INNE DANE

15. J. Sikora, P. Kittel, Kontynuacja badań nieinwazyjnych grodzisk Polski Centralnej: Chelmo, Ewinów, Krzepocinek, Spycimierz, Łódź 2014, maszynopis w archiwum NID.

P. Wroniecki, M. Jaworski, S. Rzeźnik, Projekt "Kontynuacja badań nieinwazyjnych grodzisk Polski Centralnej" - sprawozdanie z perspekty archeologicznej (Góra Chelmo, Ewinów, Krzepocinek, Spycimierz, Warszawa 2013, maszynopis w archiwum NID).

16. Chmielowska A., Marosik P., 1989, Wczesnośredniowieczne budownictwo obronne między Prosną a Pilicą, Warszawa - Łódź.

Kamińska J., 1953, Grody wczesnośredniowieczne ziem Polski środkowej na tle osadnictwa, Łódź.

Kamińska J., 1971, Grody Polski Środkowej w organizacji wczesnopanśtwowej, PMMAEL, S.A., Nr 18, s. 41-74.

Nadolski A., 1966, Spycymierz nad Wartą, średniowieczny zespół osadniczy, „Archeologia Polski” 10, z.2, 701-712.

Poklewski T., 1975, Spycymierska włość grodowa w średniowieczu. Obraz gospodarczy, Łódź.

Sikora J., 2009, Ziemie Centralnej Polski we wczesnym średniowieczu. Studium archeologiczno - osadnicze, Łódź 2009.

17.

Badania z 1976 r. przeprowadził J. Rybacki, wówczas absolwent liceum. Miały one charakter amatorski. Dokumentacja z tych prac znajduje się w archiwum Muzeum w Koninie.

AZP

KARTA EWIDENCYJNA ZABYTKU ARCHEOLOGICZNEGO

A T X N W P L
X X X X

1 LOKALIZACJA		2 POŁOŻENIE FIZYCZNOGEOGRAFICZNE		3 UTWÓR GEOLOGICZNY	
M.	Żarnów	JEDNOSTKA FIZYCZNOGEOGRAFICZNA	Wzgórze Opoczyńskie	luźny	zwięzły
Nr stan. w miejscowości	1	STREFA NADMORSKA (NADZALEWOWA)	TEREN NIEEKSPONOWANY	określenie specjalistyczne	
GMINA	Żarnów	w morzu	TEREN EKSPONOWANY	określenie bliższe	
POWIAT	opoczyński	plaża	TEREN NIEEKSPONOWANY	określenie bliższe	
WOJEWÓDZTWO	łódzkie	mierzeja	TEREN EKSPONOWANY	określenie bliższe	
AZP nr obsz.	77-58	skarpa	TEREN EKSPONOWANY	określenie bliższe	
nr st.	1	wal wydm.	TEREN EKSPONOWANY	określenie bliższe	
Wspólrz. geogr.	N 51°15'3.55"	wał wydm.	TEREN EKSPONOWANY	określenie bliższe	
	E 20°10'18.49"	skarpa	TEREN EKSPONOWANY	określenie bliższe	
Nazwa lokalna		skarpa	TEREN EKSPONOWANY	określenie bliższe	
Nr działki geodez.	Żarnów 41	skarpa	TEREN EKSPONOWANY	określenie bliższe	
Identyfikator EGB		skarpa	TEREN EKSPONOWANY	określenie bliższe	
Właściciel terenu	gmina Żarnów	skarpa	TEREN EKSPONOWANY	określenie bliższe	
5 KLASYFIKACJA FUNKCJONALNO-KULTUROWO-CHRONOLOGICZNA STANOWISKA					
nr	funkcja	kultura	chronologia	opis materiałów, obiektów, warstw oraz form terenowych	
1	grodzisko		wczesne średniowiecze (przełom X/XI w. do schyłku XIII w.)	Grodzisko ma formę nieforemnego pagórka, z dwoma kulminacjami (zachodnią i wschodnią) oraz pomieszczonymi na szczycie zachodniej kulminacji dwoma pomnikami. Wokół rozciąga się obniżenie - wybitzysko powstałe wskutek eksploatacji materiału ziemnego podczas budowy drogi Sulejów-Końskie. W trakcie badań wykopaliskowych zidentyfikowano nawarstwienia walu grodziska, jego struktury oraz warstwy niwelacyjne, fr. ceramiki naczyńowej, kości zwierzęce. Chronologia: schyłek X - XI wiek, po XIII w.	
6 OPIS OBSZARU STANOW.					
obszrw. utrudniona	bez przeszk.	X	Na obiekcie obserwowano ślady po quadach lub samochodach 4x4 oraz ślady wkopów poszukiwaczy skarbow. Zagrożenie stanowią też procesy erozyjne związane z ciekami wonym przebiegającym od N.		
pole otwarte	X	pole zamknięte			
nasylenie znaleźskami:		równomierne			
jednocentryczne		wielocentryczne			
Powierzchnia stanowiska:					
-1 ar	-0,5 ha	-1ha	-5ha	-15ha	>15ha
	X				
częstość występowania znaleźsk:					
mała		średnia	X	duża	
7 ZAGROŻENIA					
8 WNIOSKI KONSERWAT.					
niezbędna szczegółowa inwentaryzacja		data (dd.mm,rrrr)		28.11.2013	
niezbędne badania wykopaliskowe		autor karty		dr Jerzy Sikora	
niezbędna interwencja administracyjna		określił chronologię		dr Jerzy Sikora	
9 AKTUALNA OCHRONA					
nr rejestru zabytków		813		dr Jerzy Sikora	
data wpisu do rejestru					
park kulturowy					
plan zagospodarowania przestrzennego				sprawdził-konsultant AZP	
10 WYKONANIE KARTY					
11 WERYFIK. KONSERW.					
akceptacja WKZ					
Miejscowość, data					
12 ZBIORY I NR INWENT.					
miejsce przechowywania		nr inwentarza			
Stacja Archeologiczna					
Ul. w Białych Błotach					

13	MAPA W SKALI 1:10.000 - UKŁAD WSPÓRZĘDNYCH KARTOGRAF.	1992
godło arkusza (nr i nazwa)	133.322	X Y

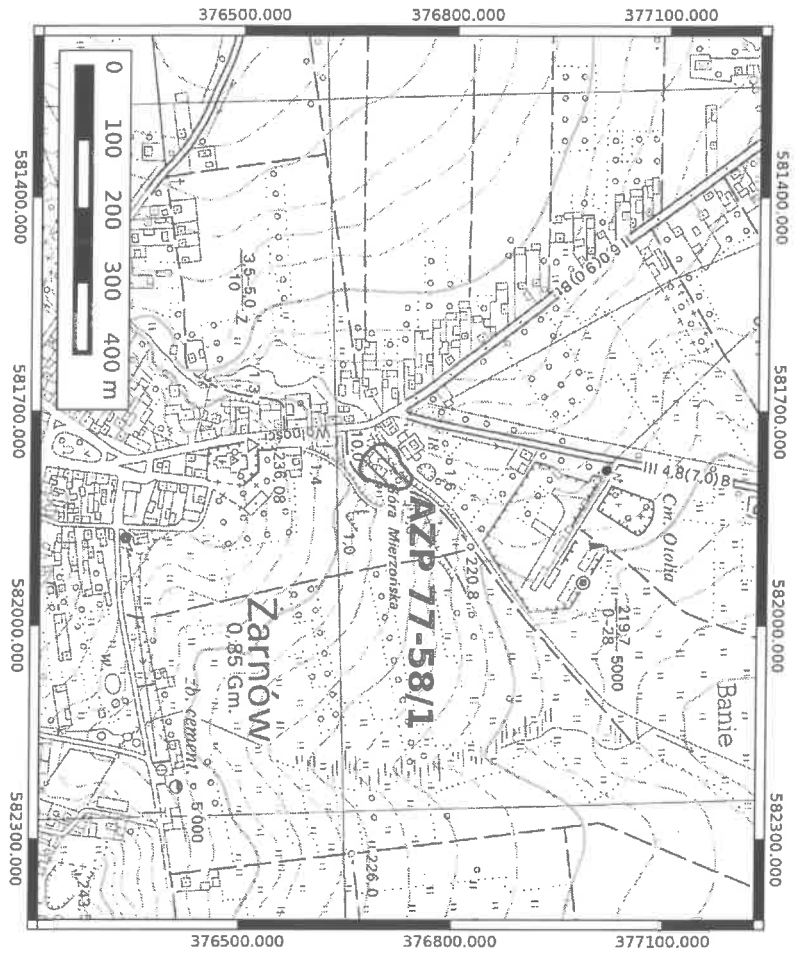

14	HISTORIA BADAŃ STANOWISKA (rok/ rodzaj badań/ autor i instytucja)
1971-1973	Badania powierzchniowe i wykopaliskowe E. Kierzkowska-Kalinowska (IHKM PAN)
1980	Badania pow. AZP W. Świętosławski
2012-2013	Badania powierzchniowe, teledetekcyjne, pomiar geodezyjny, badania magnetyczne i elektrooporowe, badania wykopaliskowe J. Sikora, Ł. Trzciński, P. Kittel, IAUŁ; SNAP O/Łódź

15	DOKUMENTACJA	16	LITERATURA	17	INNE DANE
----	--------------	----	------------	----	-----------

15. J. Sikora, Ł. Trzciński, Żarnów - archeologiczne badania weryfikacyjne w 2012 r, Łódź 2012, mps w archiwum WSOZ w Łodzi, delegatura w Piotrkowie Trybunalskim.

J. Sikora, Sprawozdanie z badań archeologicznych przeprowadzonych w 2013 r. w Żarnowie, na stanowisku 3, Łódź 2013, mps w archiwum WSOZ w Łodzi, delegatura w Piotrkowie Trybunalskim.

J. Sikora, P. Kittel, Sprawozdanie z badań nieinwazyjnych osadnictwa grodowego Polski Centralnej, Łódź 2013 maszynopis w archiwum NID

P. Wroniecki, M. Jaworski, M. Pisz, S. Rzeźnik, Badania nieinwazyjne osadnictwa grodowego Polski Centralnej, Warszawa 2013, maszynopis w archiwum NID.

16. Kamińska J., 1971, Grody Polski Środkowej w organizacji wczesnopanistwowej, PMMAEL, S.A., Nr 18, s. 41-74.

Sikora J., 2009, Ziemie Centralnej Polski we wczesnym średniowieczu. Studium archeologiczno - osadnicze, Łódź 2009.

Sikora J., 2013, Wczesnośredniowieczne zaplecze osadnicze kościoła w Żarnowie, [w:] Początki architektury sakralnej w Polsce Centralnej, cz. II Zapilicze i Sieradzkie, red. L. Kajzer, Łódź-Warszawa, s. 43-59.

17. Badania wykopaliskowe w latach 2971.-1973 oraz w 2012 r. potwierdziły obecność nawarstwień watu grodowego, datowanych na schyłek X-XI wiek.

KARTA EWIDENCYJNA ZABYTKU ARCHEOLOGICZNEGO

AZP		A		T		X		N		W		P		L																																																															
1 LOKALIZACJA		2 POŁOŻENIE FIZYCZNOGEOGRAFICZNE												3 UTWÓR GEOLOGICZNY																																																															
M. Szydłów		<table border="1" style="width: 100%; border-collapse: collapse;"> <tr> <td colspan="12">JEDNOSTKA FIZYCZNOGEOGRAFICZNA</td> <td colspan="2">Wysoczyzna Łaska</td> </tr> <tr> <td colspan="12">STREFA NADMORSKA (NADZALEWOWA)</td> <td colspan="2">TEREN NIEEKSPONOWANY</td> <td colspan="2">X</td> </tr> <tr> <td colspan="2">w morzu</td> <td colspan="2">plaża</td> <td colspan="2">mierzeja</td> <td colspan="2">skarpa</td> <td colspan="2">wał wydm.</td> <td colspan="2">TEREN EKSPONOWANY</td> <td colspan="2"></td> <td colspan="2">określenie specjalistyczne</td> </tr> <tr> <td colspan="2"></td> <td colspan="2"></td> <td colspan="2"></td> <td colspan="2"></td> <td colspan="2"></td> <td colspan="2">krawędzie, stoki wklęsłe i proste</td> <td colspan="2"></td> <td colspan="2">piasek</td> </tr> </table>												JEDNOSTKA FIZYCZNOGEOGRAFICZNA												Wysoczyzna Łaska		STREFA NADMORSKA (NADZALEWOWA)												TEREN NIEEKSPONOWANY		X		w morzu		plaża		mierzeja		skarpa		wał wydm.		TEREN EKSPONOWANY				określenie specjalistyczne												krawędzie, stoki wklęsłe i proste				piasek			
JEDNOSTKA FIZYCZNOGEOGRAFICZNA												Wysoczyzna Łaska																																																																	
STREFA NADMORSKA (NADZALEWOWA)												TEREN NIEEKSPONOWANY		X																																																															
w morzu		plaża		mierzeja		skarpa		wał wydm.		TEREN EKSPONOWANY				określenie specjalistyczne																																																															
										krawędzie, stoki wklęsłe i proste				piasek																																																															
Nr stan. w miejscowości		2												4 DOSTĘPNOŚĆ TERENU																																																															
GMINA		Lutomiersk												niezabud.		X		śr.zabud.																																																											
POWIAT		pabianicki												pole orne		X		nieużytek		łąka																																																									
WOJEWÓDZTWO		łódzkie												sad				park		las																																																									
AZP nr obsz.		64-53		nr st.		62		MAŁE DOLINY		X		wyniesienia o ekspozycji okrzężnej		torf				bagn		woda																																																									
Współrz. geogr.		N 51°46'54.96"		E 19°6'45.8"		dno doliny		stok doliny		krawędź doliny		podstawa stoku		określenie bliższe																																																															
Nazwa lokalna														TEREN OSŁONIĘTY																																																															
Nr działki geodez.		Szydłów 530, 531		531		STREFA POZA DOLINAMI						doliny denud., niecki, jarzy, parowy																																																																	
Identyfikator EGB		10415, 10414, 10412				równina		obsz. fałszy		obsz. pagórk.		obsz. górzysty		kotlinki, zagłębienia bezodpływowe																																																															
Właściciel terenu		osoby fizyczne												FORMA SZCZEGÓLNA																																																															
5 KLASYFIKACJA FUNKCJONALNO-KULTUROWO-CHRONOLOGICZNA STANOWISKA																																																																													
nr		funkcja		kultura		chronologia		opis materiałów, obiektów, warstw oraz form terenowych																																																																					
1		śląd osadniczy				wczesne średniowiecze		7 fr. naczyń ceramicznych																																																																					
2		śląd osadniczy				późne średniowiecze		1 fr. naczynia ceramicznego																																																																					
6 OPIS OBSZARU STANOW.																																																																													
obserw. utrudniona		bez przeszk.		X		Stanowisko silnie zniszczone w efekcie melioracji strefy doliny Neru.		niezbędna szczegółowa inwentaryzacja		data (dd.mm.rrrr)		25.01.2014		akceptacja WKZ																																																															
pole otwarte		X		pole zamknięte				niezbędne badania wykopaliskowe		X		autor karty																																																																	
nasywanie znalazzkami:		równomierne		X				niezbędna interwencja administracyjna		dr Jerzy Sikora				Miejscowość, data																																																															
jednocentryczne				wielocentryczne				9 AKTUALNA OCHRONA		określił chronologię																																																																			
powierzchnia stanowiska:																																																																													
-1 ar		-0,5 ha		-1ha		-5ha		-15ha		>15ha		nr rejestru zabytków		dr Jerzy Sikora		miejsce przechowywania																																																													
		X										data wpisu do rejestru		mgr Łukasz Trzcński		nr inwentarza																																																													
częstość występowania znalazzek:																																																																													
mała		średnia		duża		X		plan zagospodarowania przestrzennego		sprawdził-konsultant AZP		Stacja Archeologiczna		Ul. w Białych Błotach																																																															

13	MAPA W SKALI 1:10,000 - UKŁAD WSPÓŁRZĘDNYCH KARTOGRAF.	1992
godło arkusza (nr i nazwa)	122.124 Lutomiersk	X Y

15	DOKUMENTACJA	16	LITERATURA	17	INNE DANE
----	--------------	----	------------	----	-----------

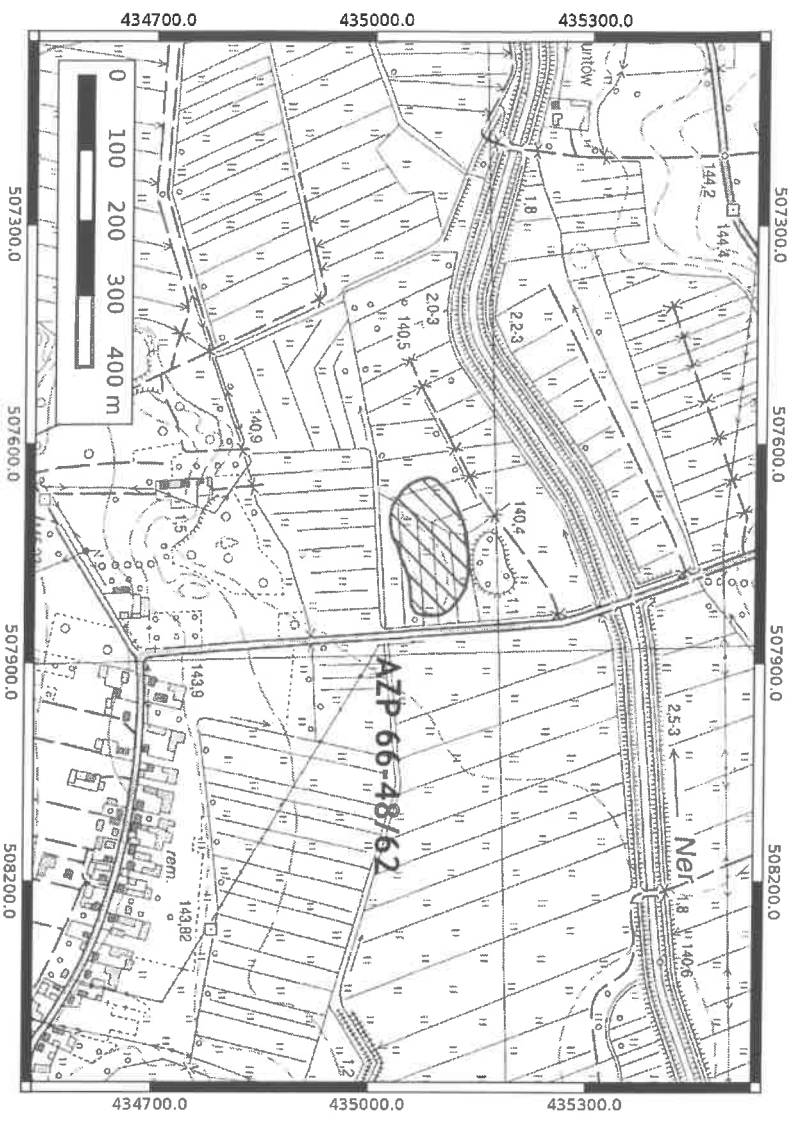

14 HISTORIA BADAŃ STANOWISKA (rok/ rodzaj badań/ autor i instytucja)

2013 powierzchniowe, lotnicze, LIDAR, geofizyczne J. Sikora, P. Kittel, SNAP O/Łódź

15. J. Sikora, P. Kittel, Sprawozdanie z badań nieinwazyjnych osadnictwa grodowego Polski Centralnej, Łódź 2013 maszynopis w archiwum NID P. Wroniecki, M. Jaworski, M. Pisz, S. Rzeźnik, Badania nieinwazyjne osadnictwa grodowego Polski Centralnej, Warszawa 2013, maszynopis w archiwum NID.

16. Chmielowska A., 1975, Osadnictwo w Polsce Środkowej w okresie od połowy X do połowy XIII w., PMMAEL, S.A., Nr. 22, s. 331-371.

Chmielowska A., Marosik P., 1989, Wczesnośredniowieczne budownictwo obronne między Prosną a Pilicą, Warszawa - Łódź.

Łaszczewska T., 1975, Polska środkowa w okresie wędrówek ludów i w początkach wczesnego średniowiecza, PMMAEL SA., t. 22, s. 293-330.

Muzolf B., 2012, Wczesnośredniowieczne grodzisko w Szydłowie koło Lutomierska, PMMAEL Seria Archeologiczna 45, s. 393-425.

Poklewski T., 1960, Sprawozdanie z badań sondażowych grodziska w Szydłowie, pow. Łódź, mps w archiwum dawnego ZAŚP PAN obecnie IAIe PAN w Łodzi.

Rutkowska G., 1991, Szydłów, [w:] Słownik Starożytności Słowiańskich, t. 8, Wrocław - Warszawa - Kraków, s. 590.

17. Pomimo badań pobliskiego obiektu grodowego (Szydłów st. 1, AZP 66-48/56-67w 1954, sondażowych w 1960, oraz powierzchniowych AZP w 1981 r. oraz kolejnych sondażowych w 2005 r. stanowisko nie zostało dotąd wydzielone. Najprawdopodobniej jest to silnie zniszczona osada otwarta towarzysząca pierwotnie grodowi. Nie można wykluczyć, iż jest to materiał zabytkowy wtórnie zdeponowany po zniszczeniu części grodziska. Badania geofizyczne nie ujawniły anomalii, które można w sposób jednoznaczny uznać za relikty obiektów archeologicznych.

KARTA EWIDENCYJNA ZABYTKU ARCHEOLOGICZNEGO

A Z P

A	T	X	N	W	P	L
X	X				X	

1	LOKALIZACJA	2	POŁOŻENIE FIZYCZNOGEOGRAFICZNE		3	UTWÓR GEOLOGICZNY			
M.	Witów	JEDNOSTKA FIZYCZNOGEOGRAFICZNA		Kotlina Sieradzka	luźny	X	zwęzły	torf.-bagn.	
Nr stan. w miejscowości		STREFA NADMORSKA (NADZALEWOWA)		TEREN NIEEKSPONOWANY	określenie specjalistyczne				
2		w morzu	plaża	mierzeja	skarpa	wał wydłm.	TEREN EKSPONOWANY		X
GMINA		DUŻE DOLINY		X		stałowania i niewielkie cyple			
Burzenin		w wodzie	terasa denna	terasa nadzalewowa	terasy wyższe	brzeg czynny	cyple wybitne		
POWIAT		sieradzki		X		wały i garby			
WOJEWÓDZTWO		tódzkie		X		wyniesienia o ekspozycji okrzędej			
AZP nr obsz.		72-46	nr st.		2	TEREN OSŁONIĘTY		X	
Współrz. geogr.		N 51°28'22.9"	E 18°50'19.96"	MAŁE DOLINY		podstawa stoku			
Nazwa lokalna				dno doliny		dolina dennu, niecki, jary, parowy			
Nr działki geodez.		Witów 200/8		STREFA POZA DOLINAMI		kotlinki, zagłębienia bezodpywowe			
Identyfikator EGB				równina	obsz. fałszy	obsz. pagórk.	obsz. górzysły	jaskinie, schroniska skalne	
Właściel terenu		instytucja samorządowa		FORMA SZCZEGÓLNA					
5 KLASYFIKACJA FUNKCJONALNO-KULTUROWO-CHRONOLOGICZNA STANOWISKA									
nr	funkcja	kultura		chronologia		opis materiałów, obiektów, warstw oraz form terenowych			
1	śląd osadniczy			neokreślony (pradziejowy?)		2 fr. cer. pradziejowej			
2	grodzisko			wczesne średniowiecze (X-X w.)		30 fr. cer. wczesnośredniowiecznej; na okolicznych polach zalega łącznie 12 fr. cer. pradziejowej (niecharakterystycznej), 66 fr. cer. wczesnośredniowiecznej, 148 fr. cer. późnośredniowiecznej i 278 fr. cer. nowożytniej, ma ona charakter w znacznej mierze zapewne redeponowany). Relikty grodziska niezwykle słabo zachowane i nieczytelne na powierzchni, przebieg wałów i domniemanych rowów-fos rozpoznany w badaniach geofizycznych i na zdjęciach lotniczych. Na powierzchni także kamienie, fr. polepy, węgle drzewne.			
6 OPIS OBSZARU STANOW.									
obserw. utrudniona		bez przeszk.		X		Objekt jest zagrożony przez działalność rolniczą (orka) oraz prace ziemne, związane z konserwacją wałów p-powodziowych i dróg dojazdowych (podcięcie od południa).			
pole otwarte		X		pole zamknięte					
nasycenie analizskami:		równomierne		X					
jednocentryczne		wielocentryczne							
Dowierzchnia stanowiska:									
-1 ar		-0,5 ha	-1ha	-5ha	-15ha	>15ha			
częstość występowania znalezisk:		X							
mała		średnia		X		duża			
7 ZAGROŻENIA									
8 WNIOSKI KONSERWAT.									
niezbędna szczegółowa inwentaryzacja		niezbędne badania wykopaliskowe		niezbędna interwencja administracyjna		9 AKTUALNA OCHRONA			
nr rejestru zabytków		87/A		nr rejestru do rejestru		13.05.1965			
data wpisu do rejestru		13.05.1965		park kulturowy		plan zagospodarowania przestrzennego			
10 WYKONANIE KARTY									
autor karty		dr Jerzy Sikora		określił chronologię		dr Jerzy Sikora			
data (dd.mm.rrrr)		12.09.2015		sprawdził-konsultant AZP					
11 WERYFIK. KONSERW.									
akceptacja WKZ				Miejscowość, data					
12 ZBIORY I NR INWENT.									
miejsce przechowywania		nr inwentarza		Stacja Archeologiczna		Ul. w Białych Błotach			

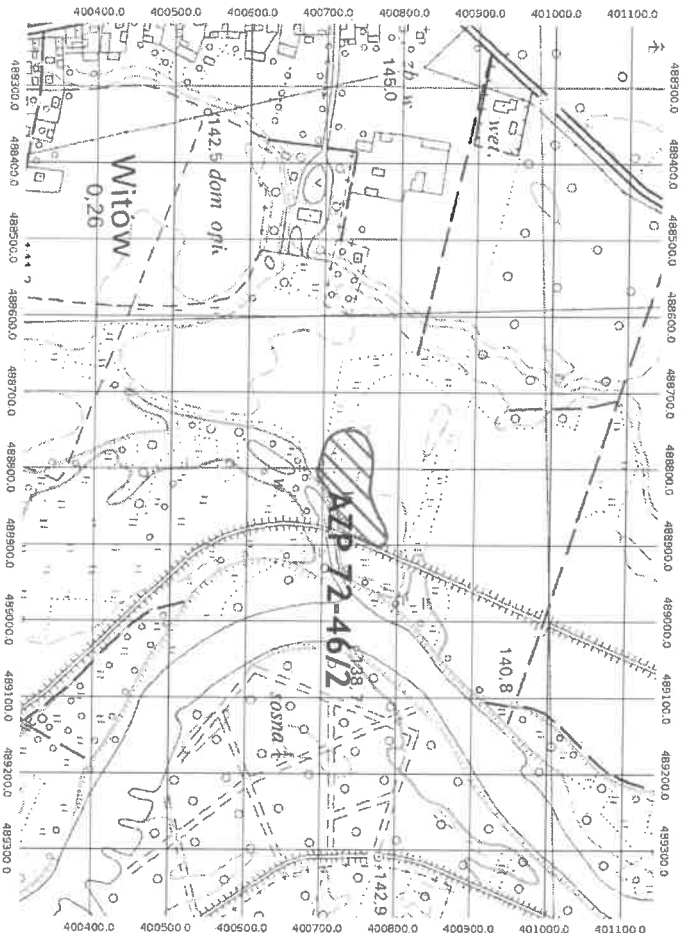

14 HISTORIA BADAŃ STANOWISKA (rok/ rodzaj badań/ autor i instytucja)

1964-1965	wykopaliskowe	J. Kamińska, IHKM PAN Łódź
1981	powierzchniowe AZP	T. Horbacz (WUOZ Sieradz), Z. Lechowicz (Łódź)
1982	wykopaliskowe	T. Horbacz (WUOZ Sieradz), Z. Lechowicz (Łódź)
2012	wykopaliskowe	G. Teske - Pracownia Usług Konserwatorskich
2014	powierzchniowe, lotnicze, LiDAR, geofizyczne, fosforowe	J. Sikora, P. Kittel, P. Wroniecki, SNAP O/Łódź
	geofizyczne, fosforowe (uzupełniająca)	

15 DOKUMENTACJA 16 LITERATURA 17 INNE DANE

15. G. Teske, Sprawozdanie z prac weryfikacyjnych w Witowie, stan. 2, gm. Burzenin, woj. łódzkie, maszynopis w archiwum WUOZ Łódź, delegatura Sieradz
- J. Sikora, P. Kittel, Nieinwazyjne badania grodzisk Polski Centralnej. Sprawozdanie, Łódź 2016 maszynopis w archiwum NID
- P. Wroniecki, Nieinwazyjne badania grodzisk wczesnośredniowiecznych Polski Centralnej w 2015 r.: Mnichów (gm. Sieradz), Okopy (gm. Sieradz), Witów (gm. Burzenin) Warszawa 2015, maszynopis w archiwum NID.
16. Kamińska J. 1970. Grodzisko w Witowie, [w:] Rozwój osadnictwa w rejonie Burzenina nad Wartą od VI do XIV wieku, Wrocław - Warszawa - Kraków, s.123-143.
- Kamińska J. 1971. Grody Polski Środkowej w organizacji wczesnopanstwowej Prace i Materiały Muzeum Archeologicznego i Etnograficznego w Łodzi, Seria archeologiczna, Nr 18, s. 41-74.
- Łaszczewska T. 1975. Polska środkowa w okresie wędrowek ludów i w początkach wczesnego średniowiecza, Prace i Materiały Muzeum Archeologicznego i Etnograficznego w Łodzi, Seria archeologiczna, Nr. 22, s. 293-330.
- Chmielowska A., Marosił P., 1989, Wczesnośredniowieczne budownictwo obronne między Prosną a Pilicą, Warszawa - Łódź.
- Sikora J., 2009, Ziemie Centralnej Polski we wczesnym średniowieczu. Studium archeologiczno - osadnicze, Łódź 2009.
17. W rejonie południowej części grodziska widoczne są znaczne niwelacje terenu spowodowane jego podcięciem przez przebiegającą tutaj, zapewne "naprawianą" drogę. Spowodowały one zniszczenie części stanowiska. Grodzisko powinno być stale monitorowane pod względem stanu zachowania struktury. Konieczna jest zmiana sposobu użytkowania.